ఆదివారం 28 డిసెంబర్ 2025

తెలంగాణ గీతం

తెలుగు దినపత్రిక

సంపుటి : 01 • సంచిక : 77 • పేజీలు : 4 • వెల రూ. 4/-

రంగారెడ్డి, నల్గొండ,ఖమ్మం, మెదక్, యాదాద్రిభువనగిరి,సూర్యాపేట,వరంగల్, నాగర్ కర్నూల్, హైదరాబాద్,వికారాబాద్, మహబూబ్నగర్, జనగాం, ములుగు,

విలేకరులు కావలెను

రిపోర్టర్లు కావలెను తెలంగాణలో తెలంగాణ గీతం తెలుగు దినపత్రిక కోసం జిల్లా స్టాఫ్ రిపోర్టర్లు మరియు నియోజకవర్గ మరియు మండలాల వారీగా రిపోర్టర్స్ కావలెను సంప్రదించవలసిన ఫోన్ నెంబర్ 8985188834

కేబినెట్ విస్తరణపై
సీఎం కసరత్తు

- కొత్త ఏడాదిలో కాబోయే మంత్రులు వీరేనా?
- కొత్త సంవత్సరంలో కొత్త కేబినెట్. ఎవరికి దక్కేనో ఛాన్స్?
- ఇదే ఇప్పుడు తెలంగాణ కాంగ్రెస్‌లో చర్చ
- ఖాళీగా ఉన్న బెర్తులను భర్తీ చేసి.. ఫుల్ టీమ్‌తో సరికొత్త పాలనకు శ్రీకారం చుట్టేందుకు రేవంత్ కసరత్తు చేస్తున్నారు
- ఇంతకీ.. కేబినెట్‌లో ఎవరికి చోటు దక్కబోతోంది?
- పదవులు ఆశించి భంగపడ్డ వారికి పార్టీ ఎలాంటి న్యాయం చేయబోతోంది?
- డిప్యూటీ స్పీకర్‌గా రామచంద్రనాయక్

హైదరాబాద్

తెలంగాణ సీఎం రేవంత్ మరోసారి ఢిల్లీ బాటపట్టారు. శనివారం జరగబోయే అఖిల సమావేశంలో పాల్గొనబోతున్నారాయన. ఆ తర్వాత పార్టీ పెద్దలతో రేవంత్ భేటీ అవుతారు. ఫుల్ కేబినెట్ కూర్పు కోసం అధిష్టానంతో రేవంత్ చర్చలు జరుపుతారని పార్టీలో జోరుగా ప్రచారం జరుగుతోంది. జనవరి 1 తర్వాత.. విస్తరణ ఉంటుందనే ప్రచారం కూడా ఉంది. ఇద్దరికి మాత్రమే అవకాశం రేవంత్ కేబినెట్‌లో ప్రస్తుతం ఇద్దరికి మాత్రమే ఖాళీ ఉంది. ఆ రెండు బెర్త్‌ల కోసం పలువురు కీలక నేతలు పోటీ పడుతున్నారు. ముఖ్యంగా ఇబ్రహీంపట్నం ఎమ్మెల్యే మల్‌రెడ్డి రంగారెడ్డి, మునుగోడు ఎమ్మెల్యే కోమటిరెడ్డి రాజగోపాల్‌రెడ్డి పేర్లు వినిపిస్తున్నాయి. ఉమ్మడి రంగారెడ్డి జిల్లా కోటాలో మంత్రి పదవి ఆశిస్తున్నారు మల్‌రెడ్డి రంగారెడ్డి. పార్టీ రాష్ట్ర ఇంచార్జ్ మీనాక్షితో పాటు పీసీసీ చీఫ్ గతంలోనే హామీ ఇచ్చారని చెప్తున్నారాయన. గత విస్తరణ - మిగతా3లో

మరో దేశవ్యాప్త ప్రజా ఉద్యమానికి రెడీ

- సీడబ్ల్యూసీలో ఏఐసీసీ అధ్యక్షుడు మల్లికార్జున ఖర్గే
- ఎంజీఎన్ఆర్ఈజీఏ రద్దుతో కొట్లాది పేదలకు ఉపాధి కరువు
- పథకాన్ని రద్దు చేయడం(పేరు మార్చడం)మహాత్మా గాంధీకి అవమానమే
- యూపీఏ హయాంలో.. దళితులు, ఆదివాసీలు, మహిళలకు భరోసా ఇచ్చిన పథకం
- అలాంటి పథకాన్ని ఎలాంటి అధ్యయనం లేకుండా రద్దు చేశారు

పంచాయతీ ఎన్నికలు క్వార్టర్ ఫైనల్ మాత్రమే

- ఇంకా సెమీ ఫైనల్, ఫైనల్ ఉన్నయ్ : కేటీఆర్
- పంచాయతీల నిధులు ఎవని అత్త సొమ్ము కాదు
- 'బీఆర్ఎస్ మళ్లీ అధికారంలోకి రావాలె, కేసీఆర్ మళ్లీ సీఎం కావాలె' అన్నది మనందరి కోరిక, ఈ రాష్ట్ర ప్రజల అందరి కోరిక
- కార్యకర్తలు ఒక్కొక్కరు ఒక్కో కేసీఆర్‌లా అద్భుతంగా కొట్లాడిండ్రు
- దేశంలో ఎక్కడా లేని విధంగా పల్లెలను తీర్చిదిద్దుకున్నం

మహబూబాబాద్

రాష్ట్రంలో ఇటీవల జరిగిన పంచాయతీ ఎన్నికలు క్వార్టర్ ఫైనల్ మాత్రమేనని, సెమీ ఫైనల్, ఫైనల్ పోటీలు ముందుముందు ఉన్నాయని బీఆర్ఎస్ వర్కింగ్ ప్రెసిడెంట్ కేటీఆర్ అన్నారు. సెమీ ఫైనల్, ఫైనల్‌లో కూడా అద్భుత ఫలితాలు సాధించాలని సూచించారు. మహబూబాబాద్‌లో సర్పంచ్‌లో సన్మాన కార్యక్రమంలో ఆయన మాట్లాడుతూ.. 'బీఆర్ఎస్ మళ్లీ అధికారంలోకి రావాలె, కేసీఆర్ మళ్లీ సీఎం కావాలె' అన్నది మనందరి - మిగతా3లో

ఉపాధి హామీ పేదల పని హక్కు

- జనవరి 5 నుంచి 'ఎంజీనరేగా బచావో అభియాన్' నిరసనలు
- ఉపాధి హామీ పథకం రద్దు పేద ప్రజలపై దాడి అని అభివర్ణించిన రాహుల్ గాంధీ
- కేంద్రం ఏకపక్ష నిర్ణయాలపై కాంగ్రెస్ పోరాడుతూనే ఉంటుందని వ్యాఖ్య
- మన దేశంలో పాలన వన్ మ్యాన్ షోగా మారిపోయింది

మూడు కార్పొరేషన్‌లుగా
మహా నగరం

రాష్ట్రానికే మణిహారం

- జీహెచ్ఎంసీ పాలకమండలి గడువు పూర్తయ్యాక విభజన
- జోన్లు, సర్కిళ్ల పునర్ వ్యవస్థీకరణ చేపట్టిన సర్కారు
- మూసీకి దక్షిణం వైపున 4, ఉత్తరాన 8 మున్సిపల్ జోన్లు
- నాలుగు జోన్లకో కార్పొరేషన్
- పాలకమండలి గడువు పూర్తయ్యాకే

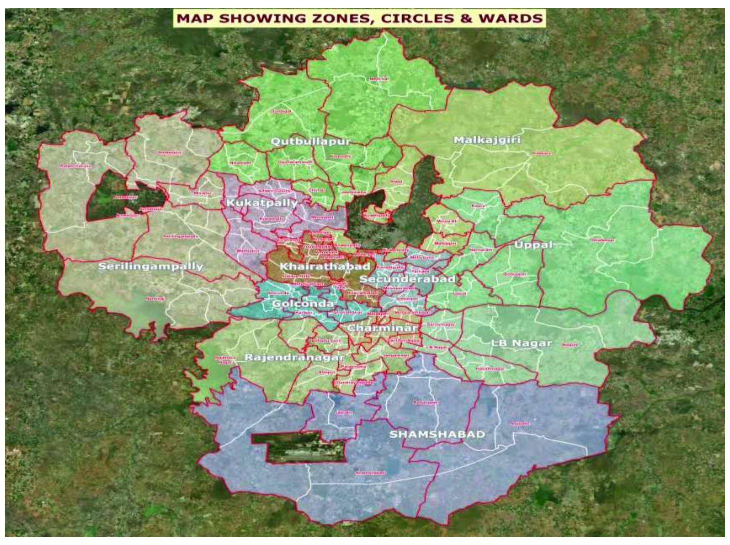

హైదరాబాద్

బృహత్ నగరం తాత్కాలికమే. రెండు వేల చదరపు కిలోమీటర్ల విస్తీర్ణంతో ఏర్పాటైన విశాల నగరం హైదరాబాద్. త్వరలోనే మూడు భాగాలుగా ఏర్పాటు కానుంది. గ్రేటర్ హైదరాబాద్ పాలక మండలి గడువు పూర్తయ్యాక ఈ విభజన ప్రక్రియ ప్రారంభమవుతుంది. ఆ విషయాన్ని దృష్టిలో ఉంచుకునే రాష్ట్ర ప్రభుత్వం జోన్లు, సర్కిళ్ల పునర్ వ్యవస్థీకరణ ప్రక్రియ చేపట్టింది. మూసీ నదికి దక్షిణం వైపున నాలుగు జోన్లు, ఉత్తరాన 8 జోన్లను ఏర్పాటు చేసింది. బాహ్య వలయ రహదారి (ఓఆర్ఆర్) వరకు ఉన్న ప్రాంతాలన్నింటినీ కలిపి రాష్ట్ర ప్రభుత్వం టీసీయూఆర్ (తెలంగాణ అర్బన్ కోర్ రీజియన్)గా అభివర్ణించింది. రాజధానిలో పట్టణీకరణ శరవేగంగా జరుగుతున్నందున అన్ని ప్రాంతాలను ఒకే గొడుగు కిందకు తీసుకొచ్చి ప్రణాళికాబద్ధమైన అభివృద్ధిని సాధించాలని సీఎం రేవంత్‌రెడ్డి లక్ష్యంగా పెట్టుకున్నారు. మూసీకి దక్షిణాన ఉన్న నాలుగు జోన్ల వరకు జీహెచ్ఎంసీని పరిమితం చేసి, ఉత్తరం వైపున భాగాన్ని రెండు మహానగరపాలక సంస్థలుగా ఏర్పాటు చేసే ఉద్దేశం ఉన్నట్లు - మిగతా3లో

డ్రగ్స్ కేసులో సెలబ్రిటీల పేర్లు బయటకొచ్చాయి

- 2017లోని ఆధారాలు ఏమయ్యాయి?
- "డ్రగ్స్" కేసుపై బాంబు పేల్చిన బండి సంజయ్
- పండుగలప్పుడే డ్రగ్స్ కేసులు నమోదు చేస్తారా?
- అకున్ సబర్వాల్ ఆధ్వర్యంలో నాటి డ్రగ్స్ కేసు విచారణ ఏమైంది?
- కేసీఆర్ కుటుంబ సభ్యులకు సైతం తమతోపాటు డ్రగ్స్ తీసుకున్నారని నిందితులు వాంగ్మూలమిచ్చారు
- నిందితుల వాంగ్మూలంతోపాటు ఆడియో, వీడియోలను రికార్డు చేసింది
- కుటుంబ సభ్యుల భవిష్యత్తు నాశనమవుతుందనే భయంతో కేసీఆర్ ప్రభుత్వం ఆ కేసును నీరుగార్చింది

హైదరాబాద్

'పండుగలు, నూతన సంవత్సరం వేడుకల సమయంలోనే డ్రగ్స్ కేసుల నమోదుకు పరిమితం అవుతున్నారే తప్ప రాష్ట్ర పభుత్వం సీరియస్ గా వ్యవహరించడం లేదని కేంద్ర హోంశాఖ సహాయ మంత్రి బండి సంజయ్ కుమార్ ఆగ్రహం వ్యక్తం - మిగతా3లో

రవాణా టెక్నాలజీలో చైనా సంచలనం!

- రెండు సెకన్లలో 700 కి.మీ. వేగం...
- మాగ్లెవ్ టెక్నాలజీలో చైనా సరికొత్త ప్రపంచ రికార్డులు
- కేవలం రెండు సెకన్లలో గంటకు 700 కి.మీ వేగం అందుకున్న రైలు
- మరో ప్రయోగంలో గంటకు 800 కి.మీ వేగంతో దూసుకెళ్లిన మోడల్
- నేషనల్ యూనివర్సిటీ ఆఫ్ డిఫెన్స్ టెక్నాలజీ ఆధ్వర్యంలో పరీక్షలు
- హైపర్‌లూప్, ఏరోస్పేస్ రంగాల్లో ఈ టెక్నాలజీ వినియోగంపై దృష్టి
- జపాన్ పేరిట ఉన్న పాత రికార్డులను అధిగమించిన చైనా

పాకిస్థాన్ చరిత్రలోనే అతిపెద్ద మేధో వలస

- దేశాన్ని భారీగా వీడుతున్న వైద్య, ఇంజినీరింగ్, ఫైనాన్స్ నిపుణులు!
- నానాటికీ కుదేలవుతున్న పాకిస్థాన్ ఆర్థిక వ్యవస్థ
- భవిష్యత్తుపై నమ్మకం కోల్పోతున్న విద్యావంతులు
- 2,144 శాతం పెరిగిన నర్సుల వలస
- ఇది 'బ్రెయిన్ డ్రెయిన్' కాదన్న ఆర్మీ చీఫ్ పై ప్రజల ఆగ్రహం
- రాజకీయ వ్యవస్థను సరిచేయాలన్న మాజీ సెనేటర్ ముస్తఫా

మరో దేశవ్యాప్త ప్రజా ఉద్యమానికి రెడీ

ఢిల్లీ: ఏఐసీసీ అధ్యక్షుడు మల్లికార్జున ఖర్గే నేతృత్వంలో కాంగ్రెస్ వర్కింగ్ కమిటీ(అచిఅ) సమావేశం జరిగింది. పార్టీ ప్రధాన కార్యాలయం ఇందిరా భవన్‌లో జరుగుతున్న ఈ భేటీకి సోనియా గాంధీ, రాహుల్ గాంధీ, కేసీ వేణుగోపాల్, జైరాం రమేష్, దిగ్విజయ్ సింగ్, ఇతర సీనియర్‌లు.. కాంగ్రెస్ పాలిత రాష్ట్రాల సీఎంలు హాజరయ్యారు. జాతీయ ఉపాధి హామీ పథకం పేరును వీబీ జీ రామ్ జీ మార్చడంపై కాంగ్రెస్ అభ్యంతరాలు వ్యక్తం చేస్తున్న సంగతి తెలిసిందే. మహాత్మా గాంధీ పేరును బీజేపీ ప్రభుత్వం తుడిచి వేసే ప్రయత్నం చేస్తుందని మండిపడుతోంది. ఈ నేపథ్యంలో.. ఈ అంశంపైనే దేశవ్యాప్త పోరాటాలు చేయాలని నిర్ణయించింది. ఏఐసీసీ అధ్యక్షుడు ఖర్గే మాట్లాడుతూ.. ఎంజీఎన్ఆర్ఈజీఏ రద్దుతో కోట్లాది పేదలకు ఉపాధి కరువు. పథకాన్ని రద్దు చేయడం(పేరు మార్చడం)మహాత్మా గాంధీకి అవమానమే. యూపీఏ హయాంలో.. దళితులు, ఆదివాసీలు, మహిళలకు భరోసా ఇచ్చిన పథకం. అలాంటి పథకాన్ని ఎలాంటి అధ్యయనం లేకుండా రద్దు చేశారు. హయాంలో అమలైన హక్కులను కావాలనే కూల్చేస్తున్నారు. పని హక్కు మీద మోదీ సర్కార్ చేస్తున్న క్రూర దాడి ఇది. పేదల కంటే కార్పొరేట్ల లాభాలే కేంద్ర ప్రభుత్వానికి ముఖ్యం. మూడు నల్ల వ్యవసాయ చట్టాల తరహాలోనే. .. ఎంజీఎన్ఆర్ఈజీఏ ఓఉఔఖీఇఉంపై దేశవ్యాప్త పోరాటం అవసరం. కాంగ్రెస్ ప్రజా ఉద్యమానికి సిద్ధం. ఇందుకు సంబంధించి కార్యాచరణ

ప్రణాళిక సిద్ధం" అని ప్రకటించారాయన. అలాగే.. ఈడీ, ఐటీ, సీబీఐలాంటి దర్యాప్తు సంస్థలను కేంద్రం దుర్వినియోగం చేస్తోంది. ఎస్ఐఆర్ పేరుతో ఓటర్ల హక్కులపై కుట్ర జరుగుతోంది. దళితులు, ఆదివాసీలు, మైనారిటీల పేర్లు తొలగించొద్దు. నేషనల్ హెరాల్డ్ కేసులో న్యాయ పోరాటం కొనసాగుతోంది. బంగ్లాదేశ్‌లో హిందూ మైనారిటీలపై దాడులు కాంగ్రెస్ పార్టీ ఖండిస్తోంది. అలాగే.. దేశంలో సామరస్యం దెబ్బతీసే ప్రయత్నాలపై ఆందోళన వ్యక్తం చేస్తున్నాం అని ఖర్గే పేర్కొన్నారు. కాంగ్రెస్ 'సంస్థా శ్రీజన్ అభియాన్' కొనసాగుతోంది. ఇప్పటికే 500 జిల్లాల్లో జిల్లా అధ్యక్షుల నియామకం పూర్తి అయ్యింది. బూత్ స్థాయి వరకూ పార్టీ బలోపేతం చేస్తాం. 2026లో జరగబోయే ఎన్నికలకు కాంగ్రెస్ సిద్ధంగా ఉంది అని ఖర్గే అన్నారు.

థరూర్ పరుగు.. నమస్తే

చాలాకాలంగా కాంగ్రెస్ కీలక సమావేశాలకు సైతం దూరంగా ఉంటూ.. హట్ టాపిక్‌గా మారిన తిరువనంతపురం ఎంపీ శశిథరూర్ ఎట్టకేలకు ఇవాళ సీడబ్ల్యూసీ భేటీకి హాజరయ్యారు. ఆ సమయంలో మీడియా కెమెరాలు ఆయన వైపే తిప్పాయి. దీంతో ఆయన వేగంగా పరిగెత్తుకుంటూ డోర్ దాకా వెళ్లారు. అక్కడ నుంచి అందరి చూస్తూ నమస్కారం చేసి లోపలకు వెళ్లిపోయారు. అంతకు ముందు.. ఇందిరా భవన్ ప్రాంగణంలో కనిపించిన ప్రతీ ఒక్కరికీ షేక్‌హ్యాండ్ ఇస్తూ చిరునవ్వుతో పలకరించారాయన. గత కొంతకాలంగా పార్టీ వ్యతిరేక లైన్ అంశాలపై మాట్లాడుతున్న ఆయన.. పార్లమెంట్ శీతాకాల సమావేశాల్లో భాగంగా రాహుల్ గాంధీ అధ్యక్షతన జరిగిన కీలక భేటీ సహా మూడు సమావేశాలకు డుమ్మా కొట్టిన సంగతి తెలిసిందే. అయితే రష్యా అధ్యక్షుడు పుతిన్ గౌరవార్థం కేంద్రం రాష్ట్రపతి భవన్‌లో ఇచ్చిన విందులో థరూర్ పాల్గొని కాంగ్రెస్ సీనియర్లతోనే విమర్శలు ఎదుర్కొన్నారు.

సోనియా, రాహుల్‌తో రేవంత్ భేటీ

ఇటు తెలంగాణ నుంచి ముఖ్యమంత్రి రేవంత్ రెడ్డి, మంత్రి దామోదర రాజనర్సింహ, అటు ఏపీ నుంచి సీడబ్ల్యూసీ సభ్యులు రఘువీరారెడ్డి, గిడుగు రుద్రరాజులు హాజరయ్యారు. సీడబ్ల్యూసీ సమావేశానికి ముందు సోనియా గాంధీ, రాహుల్ గాంధీతో రేవంత్ కాసేపు ప్రత్యేకంగా భేటీ అయ్యారు.

రవాణా టెక్నాలజీలో చైనా సంచలనం!

రవాణా టెక్నాలజీలో చైనా మరోసారి ప్రపంచాన్ని నివ్వెరపరిచింది. అత్యంత వేగవంతమైన మాగ్నెటిక్ లెవిటేషన్ (మాగ్లెవ్) రైళ్ల ప్రయోగాల్లో సరికొత్త ప్రపంచ రికార్డులను నెలకొల్పింది. కేవలం రెండు సెకన్ల వ్యవధిలోనే గంటకు 700 కిలోమీటర్ల వేగాన్ని అందుకుని ఒక రికార్డు సృష్టించగా, మరో ప్రయోగంలో గంటకు 800 కిలోమీటర్ల వేగాన్ని నమోదు చేసి చరిత్ర సృష్టించింది. ఈ విజయాలతో హై-స్పీడ్ రవాణా రంగంలో చైనా తన ఆధిపత్యాన్ని మరోసారి చాటుకుంది. చైనా నేషనల్ యూనివర్సిటీ ఆఫ్ డిఫెన్స్ టెక్నాలజీ (ఔజఉ) పరిశోధకులు ఈ అద్భుత విజయాన్ని సాధించారు. సుమారు ఒక టన్ను బరువున్న సూపర్ కండక్టింగ్ ఎలక్ట్రిక్ మాగ్లెవ్ టెస్ట్ వాహనాన్ని 400 మీటర్ల పొడవైన ట్రాక్‌పై పరీక్షించారు. ఈ ప్రయోగంలో వాహనం కేవలం రెండు సెకన్లలోనే గంటకు 700 కిలోమీటర్ల వేగాన్ని అందుకొని, అంతే సురక్షితంగా ఆగింది. అతివేగవంతమైన ఎలక్ట్రోమాగ్నెటిక్ ప్రొపల్షన్, సస్పెన్షన్ గైడెన్స్, హై-ఫీల్డ్ సూపర్ కండక్టింగ్ మాగ్నెట్స్ వంటి కీలక సాంకేతిక సవాళ్లను అధిగమించినట్లు చైనా అధికారిక మీడియా సంస్థ సీసీటీవీ తన కథనంలో పేర్కొంది. ఇదిలా ఉండగా, వుహాన్‌లోని ఈస్ట్ లేక్ లేబొరేటరీ కూడా మరో ప్రపంచ రికార్డును ప్రకటించింది. గత నవంబర్ 24న నిర్వహించిన ఈ పరీక్ష వివరాలను తాజాగా వెల్లడించింది. ఈ ప్రయోగంలో 1,110 కిలోల బరువున్న హై-స్పీడ్ రైల్ మోడల్‌ను 5.3 సెకన్లలో గంటకు 800 కిలోమీటర్ల వేగానికి చేర్చినట్లు తెలిపింది. భవిష్యత్ హై-స్పీడ్ రవాణా వ్యవస్థలకు భద్రతా ప్రమాణాలను నిర్ధారించడంలో ఈ ప్రయోగం పునాదిగా నిలుస్తుందని ల్యాబ్ ఒక ప్రకటనలో తెలిపింది.

జపాన్ రికార్డు బద్దలు

చైనా ఈ కొత్త రికార్డులతో.... 2015లో జపాన్ నెలకొల్పిన రికార్డును అధిగమించినట్లయింది. అప్పట్లో జపాన్‌కు చెందిన ఎల్0 సిరీస్ మాగ్లెవ్ రైలు సిబ్బందితో కలిసి గంటకు 603 కిలోమీటర్ల వేగంతో ప్రయాణించి ప్రపంచ రికార్డు సృష్టించింది. తాజా ప్రయోగాలు సిబ్బంది లేకుండా జరిపినప్పటికీ, వేగం విషయంలో జపాన్‌ను చైనా అధిగమించింది. ఈ ఏడాది ఫిబ్రవరిలోనే చైనా ఏరోస్పేస్ సైన్స్ అండ్ ఇండస్ట్రీ కార్పొరేషన్ (అయాఎఅ) తమ 'టి-ఫ్లైట్' ట్రైన్‌ను వాక్యూమ్ ట్యూబ్‌లో గంటకు 623 కిలోమీటర్ల వేగంతో పరీక్షించడం గమనార్హం.

భవిష్యత్ లక్ష్యాలు

ఈ ప్రయోగాలు కేవలం రైళ్ల వేగానికి మాత్రమే పరిమితం కాదని నిపుణులు భావిస్తున్నారు. వాక్యూమ్-పైప్‌లైన్ రవాణా (హైపర్‌లూప్) వ్యవస్థల అభివృద్ధికి, అలాగే ఏరోస్పేస్ రంగంలో ఉపగ్రహాలను ప్రయోగించడానికి ఈ టెక్నాలజీని ఉపయోగించే అవకాశాలను చైనా అన్వేషిస్తోంది. అయాఎఅ చేపట్టిన టి-ఫ్లైట్ ప్రాజెక్టులో భాగంగా ప్రస్తుతం ఉన్న 2 కిలోమీటర్ల ట్రాక్‌ను 60 కిలోమీటర్లకు పెంచి, గంటకు 1,000 కిలోమీటర్ల వేగాన్ని అందుకోవాలని లక్ష్యంగా పెట్టుకున్నారు. అయితే, ఈ రికార్డులకు సంబంధించిన ప్రకటనలు చైనా ప్రభుత్వ అనుబంధ మీడియా సంస్థల ద్వారా వెలువడ్డాయని, స్వతంత్ర సంస్థల నుంచి ఇంకా ధృవీకరణ రావాల్సి ఉందని అంతర్జాతీయ మీడియా కథనాలు పేర్కొంటున్నాయి.

పాకిస్థాన్ చరిత్రలోనే అతిపెద్ద మేధో వలస

దాయాది దేశం పాకిస్థాన్ తన చరిత్రలోనే అతిపెద్ద మేధో వలసను ఎదుర్కొంటోంది. దేశంలో కుదేలవుతున్న ఆర్థిక పరిస్థితులు, రాజకీయ అస్థిరత, భవిష్యత్తుపై నమ్మకం కోల్పోవడం వల్ల చదువుకున్న యువత భారీ సంఖ్యలో దేశాన్ని విడిచిపెడుతోంది. గత రెండేళ్లలోనే వేల సంఖ్యలో డాక్టర్లు, ఇంజినీర్లు, అకౌంటెంట్లు పాకిస్థాన్‌ను వదిలి విదేశాలకు వెళ్లిపోయారు. తాజాగా వెలుగులోకి వచ్చిన ప్రభుత్వ నివేదిక ఈ పరిస్థితి ఎంత ప్రమాదకరంగా మారిందో స్పష్టంగా చూపిస్తోంది. ఆ నివేదిక ప్రకారం గత 24 నెలల్లో పాకిస్థాన్ నుంచి సుమారు 5వేల మంది డాక్టర్లు, 11 వేల మంది ఇంజినీర్లు, 13 వేల మంది అకౌంటెంట్లు ఇతర దేశాలకు వలస వెళ్లారు. ఇది కేవలం గణాంకాల పరమైన నష్టం మాత్రమే కాదు... దేశ భవిష్యత్తును నడిపించాల్సిన మేధస్సు బయటకు వెళ్లిపోతున్న దారుణ స్థితికి ప్రతీక. ఈ వలసతో ముఖ్యంగా ఆరోగ్య, ఇంజినీరింగ్, ఫైనాన్స్ వంటి కీలక రంగాలు తీవ్రంగా దెబ్బతింటున్నాయి. ఈ పరిస్థితిపై పాకిస్థాన్ ప్రజలు తీవ్ర ఆగ్రహం వ్యక్తం చేస్తున్నారు. ముఖ్యంగా ఆర్మీ చీఫ్ ఆసిమ్ మునీర్‌పై విమర్శల వర్షం కురుస్తోంది. ఇటీవల ఆయన ఈ భారీ వలసను "బ్రెయిన్ డ్రెయిన్ కాదు, బ్రెయిన్ గైన్" అంటూ సమర్థించేందుకు ప్రయత్నించారు. కానీ వాస్తవ గణాంకాలు మాత్రం ఆయన వ్యాఖ్యలకు పూర్తిగా విరుద్ధంగా ఉన్నాయి. చదువుకున్న యువత దేశంలో అవకాశాలు లేక బయటకు వెళ్లిపోతుంటే, దాన్ని 'లాభం'గా చెప్పడం ప్రజలను మరింత ఆగ్రహానికి గురి చేస్తోంది. ఈ అంశాన్ని మాజీ సెనేటర్ ముస్తఫా నవాజ్ ఖోఖర్ బహిరంగంగా ప్రస్తావించారు. రాజకీయ వ్యవస్థను సరిచేయకపోతే ఆర్థిక వ్యవస్థ నిలదొక్కుకోదని ఆయన హెచ్చరించారు. ప్రపంచంలోనే నాలుగో అతిపెద్ద ఫ్రీలాన్సింగ్ హబ్‌గా గుర్తింపు పొందిన పాకిస్థాన్... తరచూ జరిగే ఇంటర్నెట్ షట్‌డౌన్‌ల వల్ల ఏకంగా 1.62 బిలియన్ డాలర్ల నష్టాన్ని చవిచూసిందని తెలిపారు. దీని కారణంగా దాదాపు 23.7 లక్షల ఫ్రీలాన్సింగ్ ఉద్యోగాలు ప్రమాదంలో పడ్డాయని

ఆయన పేర్కొన్నారు. పాకిస్థాన్ బ్యూరో ఆఫ్ ఇమిగ్రేషన్ అండ్ ఓవర్సీస్ ఎంప్లాయ్‌మెంట్ విడుదల చేసిన తాజా డేటా ఈ పరిస్థితిని మరింత ఆందోళనకరంగా చూపిస్తోంది. 2024లో 7,27,381 మంది విదేశీ ఉద్యోగాల కోసం నమోదు చేసుకోగా... ఈ ఏడాది నవంబర్ నాటికే 6,87,246 మంది ఇప్పటికే రిజిస్ట్రేషన్ చేసుకున్నారు. ఒకప్పుడు గల్ఫ్ దేశాలకు కూలీ పనుల కోసం వెళ్లే వారు ఎక్కువగా ఉండేవారు. కానీ ఇప్పుడు పరిస్థితి పూర్తిగా మారింది. డిగ్రీలు, వృత్తి నైపుణ్యాలు ఉన్న వైట్ కాలర్ ఉద్యోగులు కూడా పెద్ద సంఖ్యలో దేశాన్ని వదిలి వెళ్లిపోతున్నారు. ఇందులో అత్యంత ఆందోళన కలిగించే అంశం ఆరోగ్య రంగం. డాక్టర్లతో పాటు నర్సుల వలస కూడా ప్రమాదకర స్థాయికి చేరింది. 2011 నుంచి 2024 మధ్య కాలంలో నర్సుల వలస ఏకంగా 2,144 శాతం పెరిగినట్లు నివేదికలు చెబుతున్నాయి. ఈ ఏడాది కూడా అదే ధోరణి కొనసాగుతోంది. దీని ప్రభావం పాకిస్థాన్ ఆరోగ్య వ్యవస్థపై తీవ్రంగా పడనుంది. చదువుకున్న వర్గం దేశం విడిచిపెడుతుండటంతో షెహబాజ్ షరీఫ్ ప్రభుత్వం అప్రమత్తమైంది. విమానాశ్రయాల్లో నియంత్రణలను కఠినతరం చేసింది. 2025లో ఇప్పటివరకు 66,154 మంది ప్రయాణికులను వివిధ కారణాలతో విమానాశ్రయాల్లోనే నిలిపివేసినట్లు తెలుస్తోంది. మొత్తానికి పాకిస్థాన్ ఎదుర్కొంటున్న ఈ మేధో వలస కేవలం తాత్కాలిక సమస్య కాదు. ఇది దేశ ఆర్థిక వ్యవస్థ, ఆరోగ్య సేవలు, సాంకేతిక పురోగతిపై దీర్ఘకాల ప్రభావం చూపించే ప్రమాదం ఉంది. పరిస్థితిని సరిచేయాలంటే రాజకీయ స్థిరత్వం, ఆర్థిక సంస్కరణలు, యువతకు అవకాశాలు కల్పించడం అత్యవసరం. లేదంటే దేశం తన అత్యంత విలువైన సంపద అయిన మానవ వనరులను పూర్తిగా కోల్పోయే ప్రమాదం ఉందని నిపుణులు హెచ్చరిస్తున్నారు.

ఉపాధి హామీ పేదల పని హక్కు

ఉపాధి హామీ పథకం రద్దు పేద ప్రజలపై దాడి అని కాంగ్రెస్ పార్టీ అగ్ర నాయకుడు రాహుల్ గాంధీ అన్నారు. ఉపాధి హామీ పథకం రద్దుకు వ్యతిరేకంగా జనవరి 5 నుంచి 'ఎంజీనరేగా బచావో అభియాన్' పేరుతో దేశవ్యాప్తంగా నిరసనలు చేపట్టనున్నట్లు ఆయన వెల్లడించారు. ఢిల్లీలో కాంగ్రెస్ నిర్వహించిన సమావేశంలో ఆయన మాట్లాడుతూ, మహాత్మాగాంధీ జాతీయ గ్రామీణ ఉపాధి హామీ పథకాన్ని కేంద్ర ప్రభుత్వం రద్దు చేసి దాని స్థానంలో కొత్త చట్టాన్ని తీసుకురావడాన్ని తప్పుబట్టారు. ఉపాధి హామీ కేవలం పథకం కాదని, పేదల పని హక్కు అని ఆయన పేర్కొన్నారు. సంబంధిత మంత్రులను సంప్రదించకుండానే ప్రధానమంత్రి నరేంద్ర మోదీ సొంతగా ఈ నిర్ణయం తీసుకున్నారని ఆరోపించారు. మన దేశంలో పాలన వన్ మ్యాన్ షోగా మారిపోయిందని విమర్శించారు. నరేంద్ర మోదీ ఏది కోరుకుంటే దేశంలో అదే అమలవుతోందని ఆరోపించారు. కేంద్ర ప్రభుత్వ నియంతృత్వ చర్యలకు వ్యతిరేకంగా పోరాడటానికి ముందుకు రావాలని ప్రతిపక్ష నాయకులకు పిలుపునిచ్చారు. ఉపాధి హామీ ప్రపంచ ప్రఖ్యాతి పొందిన పథకమని, దీనిని ఎలా రద్దు చేస్తారని ప్రశ్నించారు. యువతకు ఉద్యోగాలు ఇవ్వడం లేదని, ఇప్పుడు గ్రామీణ పేదలకు కూడా ఉపాధి లేకుండా చేశారని ధ్వజమెత్తారు. ఏళ్ళుగా పేదలకు ఆర్థిక భరోసాను ఇచ్చిన, అన్నం పెట్టిన ఈ పథకాన్ని రద్దు చేస్తే ఊరుకునేది లేదని హెచ్చరించారు. కేంద్రం తీసుకుంటున్న ఏకపక్ష నిర్ణయాలపై కాంగ్రెస్ పోరాడుతూనే ఉంటుందని అన్నారు.

'జాబితా'లో భారీ ప్రక్షాళన.. రెండు కోట్లపై మాటే!

లక్నో: ఉత్తరప్రదేశ్‌లో ఓటర్ల జాబితా ప్రత్యేక సవరణ (సర్)ప్రక్రియ ముగిసింది. ఓటర్ల జాబితాలో పెను మార్పులు చోటుచేసుకున్నాయి. ఈ భారీ కసరత్తులో భాగంగా రాష్ట్రవ్యాప్తంగా సుమారు 2.89 కోట్ల మంది ఓటర్ల పేర్లను జాబితా నుండి తొలగించనున్నారు. దేశంలో అతిపెద్ద రాష్ట్రమైన యూపీలో మొత్తం ఓటర్లలో దాదాపు 18.7 శాతం మంది పేర్లు గల్లంతు కావడం ఇప్పుడు రాజకీయ వర్గాల్లో కలకలం సృష్టిస్తోంది. డిసెంబర్ 31న ఎన్నికల కమిషన్ అధికారికంగా ముసాయిదా ఓటర్ల జాబితాను ప్రచురించనున్నది. ఈ భారీ కసరత్తుకు సంబంధించి అధికారులు గణాంకాలను వెల్లడించారు. తొలగించిన పేర్లలో దాదాపు 1.25 కోట్ల మంది ఓటర్లు శాశ్వతంగా ఇతర ప్రాంతాలకు వలస వెళ్లినట్లు బూత్ లెవల్ అధికారులు గుర్తించారు. అలాగే సుమారు 45.95 లక్షల మంది ఓటర్లు మరణించగా, 23.59 లక్షల మంది పేర్లు రెట్టింపు (డూప్లికేట్) అయినట్లు నిర్ధారించారు. మిగిలిన వారిలో సుమారు 84 లక్షల మంది ఓటర్లు క్షేత్రస్థాయిలో అందుబాటులో లేకపోవడం (మిస్సింగ్) గమనార్హం. ముఖ్యంగా రాజధాని లక్నోలోనే ఏకంగా 12 లక్షల మంది ఓటర్ల పేర్లు గల్లంతైనట్లు సమాచారం. ఈ పరిణామాల నేపథ్యంలో అటు అధికార యంత్రాంగం, ఇటు రాజకీయ పార్టీలు భిన్నాభిప్రాయాలు వ్యక్తం చేస్తున్నాయి. ఎన్నికల పారదర్శకత కోసమే ఈ చర్యలు చేపట్టామని అధికారులు చెబుతుండగా, క్షేత్రస్థాయిలో అర్హులైన ఓటర్ల పేర్లు తొలగించకుండా చూడాలని పౌర సంఘాలు కోరుతున్నాయి. లక్నో పరిధిలోని మలిహాబాద్, మోహన్‌లాల్‌గంజ్ తదితర నియోజకవర్గాల్లో 83 శాతం మంది దరఖాస్తులు సమర్పించగా, లక్నో కంటోన్మెంట్ వంటి పట్టణ ప్రాంతాల్లో ఈ శాతం తక్కువగా ఉన్నట్లు గణాంకాలు చెబుతున్నాయి. చట్టబద్ధంగా అభ్యంతరాలు వ్యక్తం చేసేందుకు ఎన్నికల సంఘం తగిన సమయాన్ని కేటాయించింది. ప్రస్తుతం ఈ ప్రక్రియ ముగింపు దశకు చేరుకుంది. డిసెంబర్ 31న ప్రకటించనున్న ముసాయిదా జాబితాపై అభ్యంతరాలు లేదా సవరణలు ఉంటే 2026, జనవరి 30లోపు ఓటర్లు ఫిర్యాదు చేయవచ్చు. తుది ఓటర్ల జాబితాను 2026, ఫిబ్రవరి 28న అధికారికంగా వెల్లడించనున్నారు. ఈ భారీ మార్పులు 2027లో జరిగే యూపీ అసెంబ్లీ ఎన్నికల్లో ఏమేరకు ప్రభావితం చేస్తాయనేది ఆసక్తి రేకెత్తిస్తోంది.

కర్ణాటకలో 200కు పైగా ఇళ్లు కూల్చివేత..
నిరాశ్రయులైన 400 ముస్లిం కుటుంబాలు

బెంగళూరు: కర్ణాటకలో 200కుపైగా ఇళ్లను అధికారులు కూల్చివేశారు. దీంతో సుమారు 400 ముస్లిం కుటుంబాలు నిరాశ్రయులయ్యారు. ఉత్తరాది రాష్ట్రాల బుల్డోజర్ చర్యను ఇక్కడ అమలు చేయడంపై విమర్శలు వెల్లువెత్తాయి. కాంగ్రెస్ ప్రభుత్వంపై ప్రతిపక్షాలు మండిపడ్డాయి. డిసెంబర్ 22న తెల్లవారుజామున 4 గంటల సమయంలో బెంగళూరు శివారు కోగిలు గ్రామంలోని ఫకీర్ కాలనీ, వాసిం లేఅవుట్‌లోని సుమారు 200కు పైగా ఇళ్లను అధికారులు కూల్చివేశారు. బెంగళూరు సాలిడ్ వేస్ట్ మేనేజ్‌మెంట్ లిమిటెడ్ నిర్వహించిన ఈ డ్రైవ్‌లో నాలుగు జేసీబీలు వినియోగించారు. 150 మందికి పైగా పోలీసు సిబ్బందిని మోహరించారు. ఉర్దూ ప్రభుత్వ స్కూల్‌కు ఆనుకుని ఉన్న సరస్సు ప్రాంతంలోని ప్రభుత్వ భూమిలో అక్రమంగా ఇళ్లు నిర్మించుకున్నారని కర్ణాటక ప్రభుత్వం ఆరోపించింది. ఐదు ఎకరాల ప్రభుత్వ భూమిని స్వాధీనం చేసుకున్నట్లు పేర్కొంది. కాగా, వందల సంఖ్యలో ఇళ్లను కూల్చివేయడంతో సుమారు 400కు పైగా కుటుంబాలు నిరాశ్రయులయ్యాయి. వీరిలో ఎక్కువగా ముస్లిం కుటుంబాలే ఉన్నాయి. తమకు ముందస్తు నోటీసు అందలేదని, పోలీసులు బలవంతంగా తమను ఖాళీ చేయించి ఇళ్లను కూల్చివేశారని నివాసితులు ఆరోపించారు. తీవ్ర చలికాలంలో వృద్ధులు, పిల్లలతో పాటు వందలాది మంది తాత్కాలిక గుడారాల కింద తలదాచుకుంటున్నట్లు వాపోయారు. మరోవైపు ఇళ్ల కూల్చివేతల నేపథ్యంలో కర్ణాటకలోని కాంగ్రెస్ ప్రభుత్వంపై విమర్శలు వెల్లువెత్తాయి. ఉత్తరాది రాష్ట్రాల్లో అమలు చేస్తున్న బుల్డోజర్ రాజ్యాన్ని ఇక్కడ అమలు చేస్తున్నారని వామపక్ష పార్టీలు మండిపడ్డాయి. కేరళ సీఎం పినరయి విజయన్ దీనిపై సీరియస్‌గా స్పందించారు. కాంగ్రెస్ పార్టీ 'మైనారిటీ వ్యతిరేక' రాజకీయాలకు పాల్పడుతున్నదని ఆయన విమర్శించారు.

తెలంగాణ గీతం

పంచాయతీ ఎన్నికలు క్వార్టర్ ఫైనల్ మాత్రమే

-మొదటిపేజీ తరువాయి

కోరిక, ఈ రాష్ట్ర ప్రజల అందరి కోరిక అని చెప్పారు.

కేటీఆర్ ఏమన్నారో ఆయన మాటల్లో.. 'పంచాయతీ ఎన్నికలు క్వార్టర్ ఫైనల్ మాత్రమే. ఆ తర్వాత సెమీ ఫైనల్ ఉన్నది. ఎంపీటీసీ, జడ్పీటీసీ, మున్సిపల్ ఎన్నికలే సెమీఫైనల్. ఆ తర్వాత 2028 అసెంబ్లీ ఎన్నికలు ఫైనల్. ఈ అన్ని దశల్లో అద్భుత ఫలితాలు సాధిస్తూ ఫైనల్‌లో విజయం సాధించాలె. మళ్లీ కేసీఆర్ గారు ముఖ్యమంత్రి కావాలన్నదే మనందరి కోరిక. ఈ రాష్ట్ర ప్రజల అందరి కోరిక. ఎందుకంటే పాడై పోయిన వ్యవసాయాన్ని బాగుచేసింది కేసీఆర్. రైతులకు రైతుబంధు ఇచ్చింది కేసీఆర్' అని గుర్తుచేశారు.

'ఆడపిల్లల పెళ్లిళ్ల కోసం కల్యాణలక్ష్మి, షాదీ ముబారక్ పేరుతో లక్ష చొప్పున ఆర్థిక సాయం అందించింది కేసీఆర్. వ్యవసాయం కోసం 24 గంటల కరెంటు ఇచ్చింది కేసీఆర్. వెనుకబడ్డ మహబూబాబాద్‌ను జిల్లా కేంద్రం చేసింది కేసీఆర్. మహబూబాబాద్‌లో ఒక మెడికల్ కాలేజీని, ఒక నర్సింగ్ కాలేజీని, ఒక సూపర్‌స్పెషాలిటీ హాస్పిటల్‌ను పెట్టింది కేసీఆర్. అందుకే మల్లొక్కసారి కేసీఆర్ అధికారంలోకి రావాలె అంటున్న' అని కేటీఆర్ చెప్పారు.

పంచాయతీల నిధులు ఎవని అత్త సొమ్ము కాదు : కేటీఆర్

గ్రామ పంచాయతీలకు ఫైనాన్స్ కమిషన్ ఇచ్చే నిధులు ఎవని అత్త సొమ్ము కాదని బీఆర్ఎస్ వర్కింగ్ ప్రెసిడెంట్ కేటీఆర్ అన్నారు. ఇవాళ మహబూబాబాద్‌లో జరిగిన బీఆర్ఎస్ సర్పంచ్‌ల అభినందన కార్యక్రమంలో ఆయన మాట్లాడారు. బీఆర్ఎస్ తరఫున గెలిచిన సర్పంచ్‌లను అధికార పార్టీ ఎమ్మెల్యేలు ఇబ్బందులకు గురిచేసే ప్రయత్నం చేస్తారని చెప్పారు. మీ పంచాయతీకి నిధులు ఇవ్వం అని బెదిరిస్తారని, ఆ నిధులు ఎవని అబ్బ సొత్తో, అత్త సొమ్మో కాదని వ్యాఖ్యానించారు. కేటీఆర్ ప్రసంగిస్తూ.. 'మహబూబాబాద్‌లో మనం ఎన్ని పంచాయతీలు గెలిచినం అన్నది లెక్కగాదు. మనం నూట ముప్పయో.. నూటా నలభయో గెలిచినం. వాళ్లు తొండిచేసి మనం గెలిచిన మరో పదో, ఇరవయో పంచాయతీలను లాక్కున్నరు. అయినా మనం బాధపడేది లేదు. భయపడేది లేదు. పంచాయతీ ఎన్నికల్లో గెలిచి వచ్చిన సర్పంచ్ సోదరులారా.. ఇప్పుడు మీ మీద ఒత్తిడి ఉంటది. మీ ఎమ్మెల్యే మీకు నిధులు ఇయ్యనంటడు. మీకు ఇందిరమ్మ ఇళ్లు ఇయ్యనంటడు. మిమ్మల్ని ఇబ్బంది పెడుతడు. కానీ నేను ఒక్కటే చెబుతున్నా.. మీమీ గ్రామ పంచాయతీలకు వచ్చే నిధులు ఎవరి అబ్బ సొత్తో, ఎవరి అత్త సొమ్మో కాదు. అది ప్రభుత్వ సొమ్ము' అని చెప్పారు.

'బాబాసాహెబ్ అంబేద్కర్ రాసిన రాజ్యాంగం ప్రకారం.. దేశంలో ఐదు అంచెల్లో ప్రభుత్వాలు ఉన్నాయి. పైన కేంద్ర ప్రభుత్వం ఉంటది. ఆ తర్వాత రాష్ట్ర స్థాయిలో రాష్ట్ర ప్రభుత్వం ఉంటుంది. మూడో అంచెలో జిల్లా స్థాయిలో జిల్లాపరిషత్‌ల రూపంలో ప్రభుత్వాలు ఉంటయి. ఆ తర్వాత నాలుగో అంచెలో పల్లెల్లో మండల పరిషత్‌లు, పట్టణాల్లో మున్సిపాలిటీలు ఉంటయ్. ఐదో అంచెలో గ్రామస్థాయిలో పంచాయతీలు ఉంటయ్. రాష్ట్రానికి ముఖ్యమంత్రి ఎట్లనో గ్రామానికి సర్పంచ్ గూడా గట్లనే. గ్రామంలో మీదే పవర్. పంచాయతీకి వచ్చే నిధులను ఏ ఎమ్మెల్యే, ఏ ఎంపీ అడ్డుకోలేడు. అడ్డుకునే ప్రయత్నం చేసినా అది చెల్లదు. ఎందుకంటే అంబేద్కర్ రాసిన రాజ్యాంగం మీకు అండగా ఉంటది. అందులో నిధులు, విధుల గురించి స్పష్టంగా రాసి ఉన్నది' అని తెలిపారు. 'ఫైనాన్స్ కమిషన్ నుంచి మీ గ్రామానికి ఒక్క రూపాయి నిధులు విడుదలైతే అందులో 85 పైసలు నేరుగా మీ గ్రామానికి వస్తయ్. వాటిని ముఖ్యమంత్రిని, మంత్రిని, ఎమ్మెల్యేని అని ఏ గొట్టంగాడు కూడా అడ్డుకోలేడు. ఫైనాన్స్ కమిషన్ నుంచి విడుదలయ్యే నిధుల్లో 85 పైసలు గ్రామ పంచాయతీ ఖాతాకు, మరో 10 పైసలు మండల పరిషత్ ఖాతాకు, మిగతా 5 పైసలు జిల్లా పరిషత్ ఖాతా వస్తయ్. ఇవి ఫైనాన్స్ కమిషన్ రాజ్యాంగబద్ధంగా మీకిచ్చే పైసలు. బీఆర్ఎస్ హయాంలో ఫైనాన్స్ కమిషన్ నుంచి రూపాయి నిధులు వస్తే.. దానికి రాష్ట్ర ప్రభుత్వం పల్లెప్రగతి కార్యక్రమం కోసం మరో రూపాయి కలిపి ఇచ్చేది. ఆ నిధులతోనే పల్లెలను అద్భుతంగా తీర్చిదిద్దుకున్నం' అని కేటీఆర్ వెల్లడించారు.

'ఇప్పుడు కాంగ్రెస్ అధికారంలోకి వచ్చినంక రెండేళ్లలో పల్లెలు మాసిపోయినయ్. ట్యాంకర్లల్ల నీళ్లు పోసేటోడు లేడు. ట్రాక్టర్లలో డీజిల్ పోసెటోడు లేడు. కరెంటు బుగ్గపోతే పెట్టించేటోడు లేడు. పారిశుద్ధ్యం కూడా సక్కగ లేదు. అందుకే నేను బీఆర్ఎస్ తరఫున గెలిచిన సర్పంచ్‌లను కోరుతున్నా. మీ పని తీరు ఈ ముఖ్యమంత్రికి, మంత్రులకు సిగ్గొచ్చే విధంగా ఉండాలె. 'బీఆర్ఎస్ నేతలు గెలిచిన 4 వేల ఊళ్లు కళకళలాడుతున్నయ్.. మిగతా ఊళ్లు వెలవెలబోతున్నయ్' అనే చెప్పుకునే విధంగా మీరు పనులు చేయాలె. మిమ్మల్ని చూసి కాంగ్రెస్ నాయకులకు సిగ్గు రావాలె' అని చెప్పారు.

కార్యకర్తలు ఒక్కొక్కరు ఒక్కో కేసీఆర్‌లా అద్భుతంగా కొట్లాడింద్రు

పంచాయతీ ఎన్నికల సందర్భంగా బీఆర్ఎస్ కార్యకర్తలు ఒక్కొక్కరు ఒక్కో కేసీఆర్‌లా కొట్లాడింద్రని పార్టీ వర్కింగ్ ప్రెసిడెంట్ కేటీఆర్ మెచ్చుకున్నారు. పెద్ద నేతలమని చెప్పుకునే కడియం శ్రీహరి లాంటివాళ్లు పార్టీ మారినా.. కార్యకర్తలు పార్టీ గెలుపు కోసం శ్రమించారని అన్నారు. మహబూబాబాద్‌లో జరిగిన సర్పంచ్‌ల సన్మాన కార్యక్రమంలో ఆయన మాట్లాడుతూ.. బీఆర్ఎస్ హయాంలో మహబూబాబాద్‌లో జరిగిన అభివృద్ధి గురించి వివరించారు. 'బీఆర్ఎస్ అధికారంలోకి వచ్చిన తర్వాత తెలంగాణకు, మహబూబాబాద్‌కు ఎంత మేలు జరిగిందో ఒక్కసారి ఆలోచించండి. ఒకటిగాదు, రెండుగాదు ఏకంగా 3,400 తండాలను గ్రామపంచాయితీలు చేసిన నాయకుడు ఎవరు..? కేసీఆర్. గిరిజనుల రిజర్వేషన్‌లను 6 శాతం నుంచి 10 శాతానికి పెంచింది ఎవరు..? కేసీఆర్. తండాలను గ్రామపంచాయితీలు చేయడం మాత్రమే గాదు, ఇయ్యాల ప్రతి తండాలో ఒక నీళ్ల ట్యాంకర్ ఉన్నది, ఒక ట్రాక్టర్ ఉన్నది, ఒక డంపింగ్ యార్డు ఉన్నది, ఒక వైకుంఠదామం ఉన్నది, ఒక నర్సరీ ఉన్నది, ప్రతి ఇంటి ముంగిట ఒక నల్లా ఉన్నది. ఇవన్నీ చేసింది ఎవరు..? కేసీఆర్' అని కేటీఆర్ చెప్పారు.

'ఒకప్పుడు ఏ పల్లెకుపోయినా నీళ్ల కోసం తిప్పలు ఉండె. తాగునీళ్ల కోసం మహిళలు కిలోమీటర్ల దూరం పోవాల్సి వస్తుండె. మాకు నీళ్లు కావాలె అని నేతలకు బిందెలు అడ్డం బెట్టి గడబిడ జేస్తుంటే. ఇయ్యాళ్ల ఆ పరిస్థితి ఉందా తెలంగాణలో. లేదు. దేశంలోనే బ్రహ్మాండమైన గ్రామ పంచాయతీలు ఎక్కడ ఉన్నయంటే తెలంగాణలోనే. మరి వాటిని తయారు చేసింది ఎవరంటే కేసీఆరే. బీఆర్ఎస్ హయాంలో దయన్న (ఎర్రబెల్లి దయాకర్) పంచాయతీరాజ్ శాఖ మంత్రిగా, నేను మున్సిపల్ శాఖ మంత్రిగా పని చేసినం. మా ఇద్దరి మధ్య పోటీ ఉంటుండె. దయన్న ఎప్పుడూ 'హే.. మీ శాఖ కంటే మా శాఖకే ఎక్కువ జాతీయ అవార్డులు వచ్చినయ్' అంటుండే. అది వాస్తవమే. దేశ జానాభాలో కేవలం 3 శాతం మాత్రమే ఉన్న తెలంగాణకు జాతీయ అవార్డులు ఎక్కువగా వస్తుండె' అని ఆయన గుర్తుచేశారు.

'దేశంలో ఎక్కడా లేని విధంగా పల్లెలను తీర్చిదిద్దుకున్నం. నాడు నాయకులు ఇంత అభివృద్ధి చేయడానికి బలం ఇచ్చింది పార్టీ కార్యకర్తలే. పెద్దోళ్లమని చెప్పుకునే నాయకులు పార్టీలు మారినా, కార్యకర్తలు పార్టీలు మారలే. ఈ జిల్లాలో కడియం శ్రీహరి లాంటోళ్లు పార్టీ మారినా కార్యకర్తలు పార్టీ కోసం పని చేసింద్రు. ఒక్కొక్కరు ఒక్కో కేసీఆర్‌లా అద్భుతంగా కొట్లాడింద్రు. లగచర్ల గురించి మహబూబాబాద్‌లో 30 వేల మందితో బీఆర్ఎస్ మీటింగ్ పెడితే.. ఆ దెబ్బకు దిగొచ్చిన కాంగ్రెస్ ప్రభుత్వం వెంటనే లగచర్ల నోటిఫికేషన్ రద్దుచేసి, జైల్లో పెట్టిన గిరిజన బిడ్డలను విడిచిపెట్టింది. ఇయ్యాల కూడా నాకు మహబూబాబాద్‌కు వస్తుంటే గుండెలనిండా సంతోషం అనిపించింది' అని కేటీఆర్ అన్నారు.

మూడు కార్పొరేషన్‌లుగా మహా నగరం

-మొదటిపేజీ తరువాయి

విశ్వసనీయ సమాచారం. సైబరాబాద్, సికింద్రాబాద్ పేర్లతో ఆయా నగరపాలక సంస్థలను ఏర్పాటు చేయాలని ఇటీవల సీఎం రేవంత్? రెడ్డి వద్ద జరిగిన ఓ సమావేశంలో చర్చ జరగడం గమనార్హం. పాలకమండలి గడువు వచ్చే ఫిబ్రవరి 10తో ముగుస్తుంది. తర్వాత 300 డివిజన్లను మూడు భాగాలుగా చేసే ప్రక్రియ మొదలుకానుంది. మార్చి లేదా ఏప్రిల్‌లో ఎన్నికలు ఉంటాయనే ప్రచారం జోరుగా జరుగుతోంది. జులై నాటికి నిర్వహించకపోతే 2027 వరకు జరిగే అవకాశం ఉండదని సంబంధిత అధికారులు విశ్లేషిస్తున్నారు. జనగణన పూర్తవుతుందని, కొత్త జనాభా లెక్కల ప్రకారం పునర్విభజన చేపట్టి ఎన్నికలకు వెళ్లే అవకాశం ఉందంటుని చెబుతున్నారు.

4 వేల ఫిర్యాదుల తిరస్కరణ

వంద, రెండు వందలు కాదు. ఏకంగా 4 వేలకుపైగా ఫిర్యాదులు ఈ సమస్యపై బుట్ట దాఖలయ్యాయి. డివిజన్లు పెంచండి, హద్దులు మార్చండంటూ రాజకీయ నేతలు, శివారు ప్రాంత ప్రజలు ఇచ్చిన ఫిర్యాదులను జీహెచ్ఎంసీ నిర్మొహమాటంగా తిరస్కరించడం పట్ల ఆందోళన నెలకొంది. అందులో 90 శాతం అర్జీలు వేర్వేరు రాజకీయ పార్టీల నేతలవి కావడం గమనించాల్సిన విషయం. ముందుగా నిర్ణయించుకున్నట్లుగానే డివిజన్ల పునర్విభజనను పూర్తి చేశారనే విమర్శలు పెద్ద ఎత్తున వస్తున్నాయి. జనాభా, విస్తీర్ణం దృష్ట్యా సమతూకం పాటించలేదని కొంతమంది గగ్గోలు పెడుతున్నారు.

నిర్ణయం తీసుకున్నారిలా..

వచ్చిన ఫిర్యాదులు : 5,935

పూర్తిగా పరిగణనలోకి తీసుకున్నవి : 1,127

కొంతమేర పరిగణించినవి : 516

తిరస్కరించినవి : 4,292 (మొత్తం ఫిర్యాదుల్లో 72.31 శాతం)

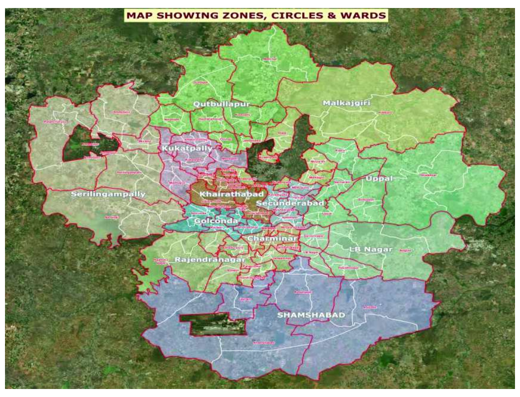

ప్రతిపాదిత జోన్లు, డివిజన్లు

హైదరాబాద్ జోన్

శంషాబాద్ : 17

రాజేంద్రనగర్ : 29

చార్మినార్ : 25

ఎల్బీనగర్ : 24

సికింద్రాబాద్ జోన్

సికింద్రాబాద్ : 28

కుత్బుల్లాపూర్ : 27

మల్కాజిగిరి : 26

ఉప్పల్ : 24

సైబరాబాద్ జోన్

శేరిలింగంపల్లి : 26

ఖైరతాబాద్ : 25

గోల్కొండ : 26

కూకట్‌పల్లి : 23

మున్సిపల్? జోన్లు, డివిజన్ల కొత్త మ్యాప్?ను గ్రేటర్ హైదరాబాద్ మున్సిపల్ కార్పొరేషన్ విడుదల చేసింది. నగర పౌరులు, ప్రజా ప్రతినిధుల నుంచి వచ్చిన అభ్యంతరాలు, సూచనలను పరిగణలోకి తీసుకొని తుది నోటిఫికేషనుకు అనుగుణంగా 12 జోన్లు, 60 సర్కిళ్లు, 300 వార్డుల సరిహద్దులతో కూడిన మ్యాప్?ను జీహెచ్?ఎంసీ అధికారికంగా ప్రకటించింది. ఐదు జిల్లాలు, 47 మండలాలు, 311 గ్రామాల సరిహద్దులను కలుపుతూ ఔటర్ రింగ్ రోడ్డు వరకు విస్తరించిన మ్యాప్?ను నగర ప్రజలకు అందుబాటులోకి తీసుకొచ్చింది.

దేశంలోనే అతిపెద్ద కార్పొరేషన్

27 పట్టణ స్థానిక సంస్థల విలీనంతో, జీహెచ్?ఎంసీ అధికార పరిధి 650 చదరపు కిలోమీటర్ల నుంచి 2,053 చదరపు కిలోమీటర్లకు పెరిగింది. దీంతో రూ. 1.34 కోట్లకు పైగా జనాభాకు సేవలు అందించనున్న దేశంలోనే అతిపెద్ద మున్సిపల్ కార్పొరేషన్?గా జీహెచ్?ఎంసీ అవతరించింది. దీని ద్వారా ప్రజాప్రాతినిధ్యాన్ని మరింత బలోపేతం చేయడం, పరిపాలనా సామర్థ్యాన్ని పెంపొందించడం, తద్వారా విస్తరించిన పట్టణ ప్రాంతాల్లో పౌర సేవలను ప్రజలకు మరింత చేరువ చేయడం లక్ష్యంగా జీహెచ్?ఎంసీ పనిచేయనుంది.

ఈ విస్తరణతో జీహెచ్ఎంసీ పరిధితో సరిపడా భూలభ్యత, రవాణా, నివాసం, వర్షపు నీటి పారుదల, పర్యావరణ పరిరక్షణ వంటి అంశాల్లో సమగ్ర మెట్రోపాలిటన్ ప్రణాళికలు అమలు చేసే అవకాశం లభించనుంది. అలాగే కొత్తగా విలీనమైన ప్రాంతాలకు జీహెచ్ఎంసీ నిధులు, సాంకేతిక నైపుణ్యం, పారిశుధ్యం, ఘన వ్యర్థాల నిర్వహణ, ప్రజారోగ్యం, దోమల నివారణ, అత్యవసర సేవలు వంటి ప్రామాణిక పౌర సేవలు మరింత మెరుగ్గా అందనున్నాయి. ప్రపంచస్థాయి మెట్రోపాలిటన్ నగరంగా హైదరాబాద్‌ను తీర్చిదిద్దే దిశగా ఇది కీలక ఘట్టమని ప్రభుత్వం భావిస్తోంది.

అంతా తానై... అన్నింటా తానై

హైదరాబాద్ : తెలంగాణ ముఖ్యమంత్రి రేవంత్ రెడ్డి పార్టీలోనూ, ప్రభుత్వంలోనూ తనకు ఎదురు లేకుండా చేసుకుంటున్నారు. ఇతర రాష్ట్రాల మాదిరిగా ఆయనకు పోటీగా కాంగ్రెస్ లో మరొక నేత కనిపించడం లేదు. ఆ ప్రయత్నంలోనూ ఎవరూ లేరు. అందుకే తరచూ ముఖ్యమంత్రి రేవంత్ రెడ్డి తాను పదేళ్ల పాటు ముఖ్యమంత్రిని అని ప్రకటించుకుంటున్నారు. పార్టీ పదవులు, ప్రభుత్వ పదవుల విషయంలోనూ రేవంత్ రెడ్డి తన మాట చెల్లుబాటు చేసుకునేలా వ్యవహరిస్తున్నారు. పార్టీలోనూ, ప్రభుత్వంలోనూ ఏ నియామకం జరిగినప్పటికీ అందుకు రేవంత్ రెడ్డి అంగీకరించాల్సిన పరిస్థితులు ఉన్నాయి. ఒకరకంగా చెప్పాలంటే తెలంగాణ కాంగ్రెస్ కు, ప్రభుత్వానికి అంతా తానే అయి వ్యవహరిస్తున్నారన్నది వాస్తవం.గతంలో వైఎస్ రాజశేఖర్ రెడ్డి అధికారంలో ఉన్నప్పుడు ఇలాంటి పరిస్థితులు కాంగ్రెస్ పార్టీలో కనిపించేవి. కానీ తర్వాత రోశయ్య, నల్లారి కిషోర్ కుమార్ రెడ్డి హయాంలోనూ గ్రూపులు బాహాటంగా బయటపడేవి. కానీ మళ్లీ 2004 నాటి పరిస్థితులు కాంగ్రెస్ లో కనిపిస్తున్నాయన్నది వాస్తవం. కాంగ్రెస్ లో సీనియర్ నేతల నుంచి మంత్రుల వరకూ ఎవరూ రేవంత్ రెడ్డి నిర్ణయాన్ని ధిక్కరించే పరిస్థితులు లేవు. కాంగ్రెస్ పార్టీ నాయకత్వం కూడా రేవంత్ రెడ్డి కారణంగానే పార్టీ అధికారంలోకి వచ్చిందని బలంగా నమ్ముతుంది. అదే సమయంలో నాయకత్వం మరొకరికి చేతుల్లోకి బదిలీ చేసే ఆలోచన కూడా వారిలో కనిపించకపోవడం విశేషం. ఎందుకంటే సాఫీగా సాగుతున్న ప్రభుత్వంలో వేలు పెట్టడం ఇష్టం లేక మౌనంగా ఉంటుందిమరొకవైపు పార్టీలోనూ రేవంత్ రెడ్డి మాట చెల్లుబాటు అవుతుంది. పీసీసీ కార్యవర్గంలోనూ, అలాగే జిల్లా డీసీసీ అధ్యక్షుల ఎంపికలోనూ రేవంత్ చెప్పిన నేతల పేర్లే దాదాపుగా ఫైల్ అవుతున్నాయి. పీసీసీ చీఫ్ మహేష్ కుమార్, తెలంగాణ వ్యవహారాల ఇన్ ఛార్జి మీనాక్షి నటరాజన్ కూడా రేవంత్ మాటకు జై కొట్టాల్సిన పరిస్థితులు ఏర్పడ్డాయి. ఎన్నికల్లో గెలుపు, ఓటముల బాధ్యతను కూడా రేవంత్ రెడ్డి తానే స్వయంగా తీసుకుంటుండటం, ప్రత్యర్థి పార్టీలకు బలంగా సమాధానమిచ్చే మరొక నేత లేరు. అందుకే పార్టీలో వ్యతిరేక గళం విప్పే నేతలు సయితం నేడు సైలెంట్ అయిపోయారు. దీంతో రేవంత్ రెడ్డి కాంగ్రెస్ పార్టీలోనూ, ప్రభుత్వంలోనూ తిరుగులేని లీడర్ గా చెలామణి అవుతున్నారు.

డ్రగ్స్ కేసులో సెలబ్రిటీల పేర్లు బయటకొచ్చాయి...

-మొదటిపేజీ తరువాయి

చేశారు. కేసీఆర్ ప్రభుత్వ హయాంలో అకున్ సబర్వాల్ ఆధ్వర్యంలో జరిపిన 'డ్రగ్స్ కేసు' విచారణ నివేదికపై రేవంత్ రెడ్డి ప్రభుత్వం ఎందుకు చర్యలు తీసుకోవడం లేదని ప్రశ్నించారు. ఈ సందర్భంగా నాటి డ్రగ్స్ కేసులో అనేక మంది బడా వ్యక్తుల పేర్లు, సినీ ప్రముఖులు ఉన్నారంటూ బండి సంజయ్ బాంబు పేల్చారు. డ్రగ్స్ కేసులో పట్టుబడిన వాళ్లను అకున్ సబర్వాల్ టీం నాడు విచారణ చేస్తే కేసీఆర్ కుటుంబ సభ్యులకు డ్రగ్స్ విక్రయదారులతో సంబంధాలున్నాయని తేలిందన్నారు. ఆ కుటుంబ సభ్యులు సైతం తమతో కలిసి డ్రగ్స్ తీసుకున్నారని డ్రగ్స్ కేసులో పట్టుబడి నిందితులు ఆనాడు అకున్ టీం ఎదుట వాంగ్మూలమిచ్చారని పేర్కొన్నారు. ఆ వాంగ్మూలంతో కూడిన ఆడియో, వీడియో రికార్డులు బయటకొస్తే తన కుటుంబ సభ్యుల రాజకీయ భవిష్యత్తు సమాధి అవుతుందని భయపడ్డ నాటి సీఎం కేసీఆర్ ఆకున్ సబర్వాల్ ను అర్ధాంతరంగా డ్రగ్స్ కేసు బాధ్యతల నుండి తప్పించారని తెలిపారు. అదే సమయంలో ఆ కేసుపై అకున్ సబర్వాల్ టీం రూపొందించిన నివేదికను, రికార్డు చేసిన ఆడియో, వీడియో, స్టేట్ మెంట్లన్నింటినీ నాటి సీఎస్ సోమేశ్ కుమార్ స్వాధీనం చేసుకున్నారని పేర్కొన్నారు. ఆ తరువాత డ్రగ్స్ కేసును పూర్తిగా నీరుగార్చారని మండిపడ్డారు. అకున్ సబర్వాల్ సేకరించిన ఆధారాలు, ఆడియో, వీడియో రికార్డులు, స్టేట్ మెంట్లను సోమేశ్ కుమార్ తదుపరి విచారణ టీంకు అప్పగించలేదని, వాటిని కోర్టుకు స్వాధీనం చేయలేదని తెలిపారు. ఈ మేరకు బండి సంజయ్ కుమార్ కొద్దిసేపటి క్రితం మీడియాకు ఒక ప్రకటన విడుదల చేశారు.కాంగ్రెస్ ప్రభుత్వానికి నిజంగా డ్రగ్స్ నిర్మూలనపై చిత్తశుద్ధి ఉంటే సీఎం ఆధ్వర్యంలో పనిచేస్తున్న "ఈగల్" టీం వెంటనే రంగంలోకి దిగి సోమేశ్ కుమార్ ను విచారణ జరపాలని డిమాండ్ చేశారు. ఈగల్ టీం విచారణ తీరుపైనా ఈ సందర్భంగా బండి సంజయ్ అనుమానం వ్యక్తం చేశారు. ఈగల్ టీంకు నిజంగా లీగల్ గా అధికారాలున్నాయా? అని ప్రశ్నించారు. ఈగల్ టీంలో సమర్థులైన అధికారులు ఉన్నప్పటికీ, ఒకరిద్దరు అధికారులు మాత్రం డబ్బులకు అమ్ముడుపోయి డ్రగ్ పెడ్లర్లతో రాజీపడుతున్నారని తెలిపారు. నిన్నటి ఈగల్ టీం దాడిలో పెడ్లర్ల నుండి డ్రగ్స్ కొనుగోలు చేసిన ఇంతవరకు ఎందుకు అరెస్ట్ చేయలేదు? అని ప్రశ్నించారు. రాష్ట్రంలో విచ్చల విడిగా పెరుగుతున్న డ్రగ్స్ విక్రయాలపై ఉక్కుపాదం మోపాలంటే... అకున్ సబర్వాల్ వంటి సమర్థులైన అధికారులకు తిరిగి 'డ్రగ్స్ కేసు' విచారణ బాధ్యతలను అప్పగించాలని డిమాండ్ చేశారు. అట్లా కాకుండా డ్రగ్స్ కేసు విచారణ తేల్చకుండా తూతూ మంత్రంగా కేసులు నమోదు చేసినంత మాత్రాన రాష్ట్రంలో డ్రగ్స్ నిర్మూలన సాధ్యం కానేకాదని స్పష్టం చేశారు.

2017 నాటి కేసు దర్యాప్తులో సినిమా ప్రముఖులు, మరికొందరు ప్రముఖుల పేర్లు వినవచ్చాయని ఆయన గుర్తు చేశారు. నాడు వారిని విచారించినప్పుడు కేసీఆర్ కుటుంబ సభ్యుల పేర్లు కూడా వినవచ్చాయని అన్నారు. ఇందుకు సంబంధించి ఆడియో, వీడియో ఆధారాలు ఉన్నాయని గుర్తు చేశారు. అయితే వాస్తవాలు బహిర్గతం కాకుండా నాటి ముఖ్యమంత్రి కేసీఆర్... అకున్ సబర్వాల్‌ను హఠాత్తుగా బదిలీ చేసి కేసును నీరుగార్చారని ఆరోపించారు. ఈ ఆధారాలు ఏమయ్యాయని ప్రశ్నించారు. వాటిని కోర్టు ముందు ఎందుకు ప్రవేశపెట్టలేదని నిలదీశారు. ఆధారాలను, వీడియో, ఆడియో స్టేట్‌మెంట్ రికార్డులను నాటి సీఎస్ సోమేశ్ కుమార్ స్వాధీనం చేసుకున్నారని, ఆయనను అదుపులోకి తీసుకుని ప్రశ్నించాలని డిమాండ్ చేశారు. అప్పుడే ఈ డ్రగ్స్ కేసు వెనుక ఉన్న నిజాలు వెలుగు చూస్తాయని అన్నారు. కాంగ్రెస్ ప్రభుత్వానికి నూతన సంవత్సరం, పండుగల సమయంలో మాత్రమే డ్రగ్స్ గుర్తుకు వస్తున్నాయని ఎద్దేవా చేశారు. జీరో డ్రగ్స్ విధానం ఇదేనా అని ప్రశ్నించారు. సమర్థులైన అధికారులు ఉన్నప్పటికీ, కొంతమంది లంచాలకు మరిగి డ్రగ్స్ వ్యాపారులతో రాజీపడ్డారనే విశ్వసనీయ సమాచారం ఉందని బండి సంజయ్ పేర్కొన్నారు. డ్రగ్స్‌ను నిర్మూలించాలనుకుంటే అకున్ సబర్వాల్ లాంటి సమర్థులైన అధికారులకు దర్యాప్తును అప్పగించాలని డిమాండ్ చేశారు. ఎప్పుడో ఒకసారి చర్యలు తీసుకున్నంత మాత్రాన, తీసుకుంటామని చెప్పినంత మాత్రాన డ్రగ్స్ నిర్మూలన జరగదని అన్నారు. డ్రగ్స్ కేసులో పారదర్శక, వేగవంతమైన విచారణను డిమాండ్ చేస్తున్నామని ఆయన స్పష్టం చేశారు.

కేబినెట్ విస్తరణపై సీఎం కసరత్తు..

-మొదటిపేజీ తరువాయి

సమయంలోనే ఆయనకు పదవి రాకపోవడంపై బహిరంగంగానే అసంతృప్తి వ్యక్తం చేశారు. కులమే అడ్డంకి అయితే.. బీసీకి మంత్రి పదవి ఇవ్వాలనుకుంటే.. తానే స్వయంగా రాజీనామా చేసి బీసీని గెలిపించుకుంటాననంటూ బాహాటంగానే చెప్పారాయన.

పార్టీ హామీ ఇచ్చిందంటున్న రాజగోపాల్‌రెడ్డి

ఇక.. కోమటిరెడ్డి రాజగోపాల్‌రెడ్డికి కూడా గతంలో పార్టీ హామీ ఇచ్చింది. తనకు మంత్రి పదవి ఖాయమైందంటూ ఇప్పటికే ఆయన పలుమార్లు ప్రకటించుకున్నారు. రాజగోపాల్‌రెడ్డి అనుచరులు ఫ్లెక్సీలు కూడా కట్టారు. పంచాయతీ ఎన్నికలు పూర్తైన తర్వాత కూడా తనకు మంత్రి పదవి వస్తుందంటూ బహిరంగంగానే చెప్పారు.

మరోవైపు బీసీ కోటాలో ఆదిశ్రీనివాస్, ఎస్టీ కోటాలో బాలు నాయక్ పేర్లు కూడా మంత్రి పదవి రేసులో వినిపిస్తున్నాయి. ఒక బీసీ, ఒక ఓసీకి ఇస్తారా.. లేదంటే, రెండూ ఓసీలకే ఇస్తారా అనేదే ఇప్పుడు సస్పెన్స్. కేవలం విస్తరణకే పరిమితమా.. లేక, శాఖల మార్పులు కూడా ఉంటాయా అనే దానిపైనా పార్టీలో చర్చ జరుగుతోంది.

డిప్యూటీ స్పీకర్‌గా రామచంద్రనాయక్

చీఫ్ విప్‌తో పాటు అడ్లూరి స్థానంలో ఖాళీ అయిన విప్ భర్తీపైనా పార్టీ ఫోకస్ పెట్టింది. మంత్రి పదవి దక్కని వాళ్లతో పాటు సీనియర్లు.. విప్ పదవి రేసులో ఉన్నారు. అదే సమయంలో డిప్యూటీ స్పీకర్‌గా రామచంద్రనాయక్‌ను నియమించేందుకూ రేవంత్ కసరత్తు చేస్తున్నారు. అన్ని పదవులు భర్తీ చేసి.. కొత్త ఏడాదిలో ఫుల్ కేబినెట్‌తో ముందుకెళ్లాలని రేవంత్ భావిస్తున్నారు. మరి.. ఎవరికి ఏ పదవి దక్కుతుందనేది వెయిట్.. అండ్ సీ.

కడియంను తప్పించేశారు..

వరంగల్ : స్టేషన్ ఘన్ పూర్ ఎమ్మెల్యే కడియం శ్రీహరిని అనర్హత వేటు నుంచి తప్పించే ప్రయత్నాలు జరుగుతున్నాయని బీఆర్ఎస్ నేతలు ఆరోపిస్తున్నారు. కడియం శ్రీహరి 2023 శాసనసభ ఎన్నికల్లో బీఆర్ఎస్ నుంచి స్టేషన్ ఘన్ పూర్ నుంచి ఎమ్మెల్యేగా ఎన్నికయ్యారు. అయితే ఆయన తర్వాత తన కుమార్తె కావ్యతో కలసి కాంగ్రెస్ పార్టీలో చేరిన విషయాన్ని ఈ సందర్భంగా బీఆర్ఎస్ నేతలు గుర్తు చేస్తున్నారు. ముఖ్యమంత్రి రేవంత్ రెడ్డి, అప్పటి కాంగ్రెస్ పార్టీ వ్యవహారాల ఇన్ ఛార్జి దీపాదాస్ మున్షీ సమక్షంలో కాంగ్రెస్ పార్టీ కండువా కప్పుకున్నారంటూ అప్పటి ఫొటోలను సోషల్ మీడియాలో వైరల్ చేస్తున్నారు. దీంతో పాటు కడియం శ్రీహరి కాంగ్రెస్ పార్టీ కార్యాలయంలో మీడియా సమావేశం ఫొటోలను కూడా వైరల్ చేస్తున్నారు.బీఆర్ఎస్ నుంచి గత ఎన్నికల్లో గెలిచిన 10 మంది ఎమ్మెల్యేలపై అనర్హత పిటీషన్లను పరిశీలించి తగిన నిర్ణయం తీసుకోవాలంటూ సుప్రీంకోర్టు ఆదేశాలతో స్పీకర్ గడ్డం ప్రసాదరావు విచారణ ప్రారంభించారు. ఇప్పటికే ఐదుగురు ఎమ్మెల్యేలు పార్టీ మారారనడానికి ఎలాంటి ఆధారాలు లేవని క్లీన్ చిట్ ఇచ్చారు. అయితే తొలి నుంచి ఖైరతాబాద్ ఎమ్మెల్యే దానం నాగేందర్, స్టేషన్ ఘన్ పూర్ ఎమ్మెల్యే కడియం శ్రీహరి పై అనర్హత వేటు పడుతుందని భావించారు. దానం నాగేందర్ నేరుగా 2024 లో జరిగిన ఎన్నికల్లో సికింద్రాబాద్ పార్లమెంటు స్థానానికి కాంగ్రెస్ అభ్యర్థిగా పోటీ చేయగా, కడియం శ్రీహరి కుమార్తె కావ్య వరంగల్ ఎంపీ పదవికి పోటీ చేశారు. ఆ ఎన్నికల్లో కడియం శ్రీహరి తన కుమార్తె గెలుపు కోసం పనిచేశారంటున్నారు.అంటే ఈ ఇద్దరు కాంగ్రెస్ పార్టీలో చేరినట్లు స్పష్టమైన ఆధారాలున్నాయన్నది బీఆర్ఎస్ నేతల వాదన. కానీ కాంగ్రెస నాయకత్వం మాత్రం కేవలం ఖైరతాబాద్ నియోజకవర్గం నుంచి పోటీ చేసి గెలిచిన దానం నాగేందర్ ఒక్కరి విషయంలోనే నిర్ణయం తీసుకుంది. హైదరాబాద్ నగరంలో జూబ్లీహిల్స్ ఉప ఎన్నికలలో గెలుపుతో సిటీలో మరొక ఉప ఎన్నికలోనైనా సులువుగా గెలవాలని భావించి ఉండవచ్చు. అదే గ్రామీణ ప్రాంతమైన స్టేషన్ ఘన్ పూర్ లో ఉప ఎన్నికలు జరిపి చేయి కాల్చుకునే పరిస్థితుల్లో కాంగ్రెస నాయకత్వం లేదన్నది అర్థమవుతుంది. అందుకే తాను బీఆర్ఎస్ లోనే కొనసాగుతున్నట్లు కడియం శ్రీహరి స్పీకర్ కు ఇటీవల వివరణ ఇచ్చారంటున్నారు. మొత్తం మీద ఉప ఎన్నికల బరి నుంచి కాంగ్రెస్ నాయకత్వం తెలివిగా తప్పించిందన్న విమర్శలను బీఆర్ఎస్ పార్టీ ఘాటుగా చేస్తుంది. మరి స్పీకర్ నిర్ణయం ఎలా ఉంటుందో చూడాల్సి ఉంది.

జీవో 252ను వ్యతిరేకిస్తూ కలెక్టరేట్ ముందు జర్నలిస్టుల ధర్నా

టియుడబ్ల్యూజే ఆధ్వర్యంలో కలెక్టర్ కార్యాలయంలో అధికారులకు వినతిపత్రం అందజేత

అక్రిడిటేషన్ కార్డులను తగ్గిస్తే ఉద్యమాన్ని ఉధృతం చేస్తాం : టీయూడబ్ల్యూజే జిల్లా అధ్యక్షులు ఉప్పరి శేఖర్ సాగర్

రంగారెడ్డి,డిసెంబర్ 27(తెలంగాణ గీతం): తెలంగాణ ప్రభుత్వం సమాచార శాఖ ఇటీవల విడుదల చేసిన జీవో 252 ద్వారా వర్కింగ్ జర్నలిస్టులకు గుర్తింపు కార్డు అయిన అక్రిడిటేషన్ కార్డ్ లు భారీ సంఖ్యలు తగ్గే ప్రమాదం ఉందని, వెంటనే జీవో 252 ను రద్దు చేయాలని డిమాండ్ చేస్తూ టీయూడబ్ల్యూజే రంగారెడ్డి జిల్లా అధ్యక్షులు ఉప్పరి శేఖర్ సాగర్ ఆధ్వర్యంలో రంగారెడ్డి జిల్లా కలెక్టర్ కార్యాలయం ముందు ధర్నా నిర్వహించడం జరిగింది. జిల్లా పరిధిలోని ఏడు నియోజకవర్గాల వర్కింగ్ జర్నలిస్టులు పెద్ద సంఖ్యలో హాజరై జీవో 252 కు, ప్రభుత్వానికి వ్యతిరేకంగా పెద్దపెట్టను నినాదాలు చేశారు. ధర్నా అనంతరం మీడియాతో టియు డబ్ల్యూజే రంగారెడ్డి జిల్లా అధ్యక్షుడు ఉప్పరి శేఖర్ సాగర్ మాట్లాడుతూ... గత ప్రభుత్వ హయాంలో రాష్ట్రవ్యాప్తంగా పనిచేస్తున్న 23 వేల మంది జర్నలిస్టులకు అక్రిడిటేషన్ కార్డులు జారీ చేయగా ప్రస్తుత ప్రభుత్వం అధికారంలోకి వచ్చి రెండు సంవత్సరాలు గడుస్తున్న నేటికీ కార్డులు జారీ చేయకపోగా ఉన్న కార్డులను కోత విధించే విధంగా జీవో 252 విడుదల చేశారని ఆరోపించారు. తెలంగాణ ప్రత్యక్ష ఉద్యమంలో భాగస్వాములైన జర్నలిస్టులకు నేడు అవమానం ఎదురవడం దురదృష్టకరమని అన్నారు. లక్ష జనాభా కు ఒక కార్డు చొప్పున హైదరాబాద్ అర్బన్ ఏరియాలో ఉన్న అతిపెద్ద నియోజకవర్గాలలో కేవలం ఒకే కార్డుతో జర్నలిస్టులు ఏ విధంగా న్యాయం పొందుతారో మీడియా అకాడమీ చైర్మన్గా బాధ్యతలు నిర్వర్తిస్తున్న శ్రీనివాస్ రెడ్డి స్పష్టం చేయాలని డిమాండ్ చేశారు. గతంలో మీడియా అకాడమీ చైర్మన్గా బాధ్యతలు నిర్వర్తించిన అల్లం నారాయణ ఆధ్వర్యంలో రాష్ట్రవ్యాప్తంగా విధివిధానాలను రూపొందించి అర్హులైన ప్రతి జర్నలిస్టుకు న్యాయం జరిగే విధంగా 23 వేల అక్రిడిటేషన్ కార్డులను జారీ చేయించారని తెలిపారు. గత ప్రభుత్వం హయాంలో జర్నలిస్టుల సంక్షేమ నిధి కోసం 100 కోట్ల బడ్జెట్ను అసెంబ్లీ లో ప్రకటింప చేసి 42 కోట్ల రూపాయల నిధులను మీడియా అకాడమీ అకౌంట్లో జమ చేసిన చరిత్ర అల్లం నారాయణ గారిదని అన్నారు. హెల్త్ కార్డులు ఇండ్ల స్థలాలు సాధించిన చరిత్ర అల్లం నారాయణ గారి ఆధ్వర్యంలో పనిచేస్తున్న టి యు డబ్ల్యు జే నాయకత్వాన్నిదని స్పష్టం చేశారు. రెండు సంవత్సరాలు గడుస్తున్న ఎలాంటి సంక్షేమ పథకాలు తీసుకు రాకపోగా ఉన్న అక్రిడేషన్ లను కూడా కోత పెట్టి విధంగా జీవో తీసుకురావడానికి గల కారణాలను ప్రభుత్వం వెల్లడించాలని డిమాండ్ చేశారు. జర్నలిస్టు యూనియన్ నాయకులమని చెప్పుకొని మీడియా అకాడమీ చైర్మన్ శ్రీనివాస రెడ్డి తన పదవికి రాజీనామా చేసి జర్నలిస్టుల పక్షాన పోరాటానికి కలిసి రావాలని అభిప్రాయపడ్డారు. జర్నలిస్టుల హక్కులను కాలరాయాలని చూస్తే ఏ ప్రభుత్వానికైనా వ్యతిరేకంగా పోరాటం చేయడానికి టీయూడబ్ల్యూజే సిద్ధంగా ఉందని స్పష్టం చేశారు. రాష్ట్ర కార్యదర్శి పైల్ల విట్టల్ రెడ్డి మాట్లాడుతూ గతంలో ఎన్నడూ లేని విధంగా సీనియర్ జర్నలిస్టులు అవమానానికి లోను కావలసిన దుస్థితి నేడు దాపురించిందని అన్నారు. తెలంగాణ ప్రత్యేక రాష్ట్ర ఉద్యమంలో పోరాటం చేసిన తమలాంటి జర్నలిస్టులు కూడా ఈరోజు అక్కుల సాధన కోసం అని రోడ్లపై బైఠాయించి పరిస్థితి రావడం దానికి ప్రభుత్వానిదే బాధ్యత అని అన్నారు. జర్నలిస్టుల సంక్షేమం కోసం ఎంతటి ఉద్యమాలకైనా వెనుకాడేది లేదని విటల్ రెడ్డి తేల్చి చెప్పారు. ధర్నా అనంతరం కలెక్టర్ అందుబాటులో లేకపోవడంతో జిల్లా జిల్లా అడ్మినిస్ట్రేషన్ అధికారి శ్రీనివాస్ కు డిమాండ్లతో కూడిన వినతిపత్రాన్ని అందజేశారు. ఈ కార్యక్రమంలో టీయూడ బ్ల్యూజే జిల్లా ప్రధాన కార్యదర్శి గాదం రమేష్, కోశాధికారి వెంకటేష్, రాష్ట్ర నాయకులు చందర్, జిల్లా ఉపాధ్యక్షులు రాజిరెడ్డి, యూనియన్ ఇబ్రహీంపట్నం నియోజకవర్గం అధ్య క్షులు సూరమోని సత్యనారాయణ, శేర్లింగంపల్లి నియోజక వర్గం అధ్యక్షులు ఉప్పరి రమేష్ సాగర్, రాజేంద్రనగర్ నియోజకవర్గం అధ్యక్షులు కృష్ణ, ఎల్బీనగర్ నియోజకవర్గం అధ్యక్షులు సైదులు, షాద్నగర్ నియోజకవర్గం అధ్యక్షులు కృష్ణ తదితరులు పాల్గొన్నారు.

ఘనంగా అయ్యప్ప మహా పడిపూజ

మాజీ పట్వారి జై శ్రీరామ్ రెడ్డి ఆధ్వర్యంలో మహా పడి పూజ,అన్నదాన కార్యక్రమం

ఇబ్రహీంపట్నం,డిసెంబరు27: ఇబ్రహీంపట్నంలోని శ్రీ లక్ష్మి నరసింహా స్వామి దేవస్థానం వద్ద ఇబ్రహీంపట్నం మాజీ పట్వారి జై శ్రీరామ్ రెడ్డి ఆధ్వర్యంలో శనివారం రోజున వైభవంగా అయ్యప్ప ఇరుముడి మహా పడి పూజ నిర్వహించారు.అయ్యప్ప స్వామి పూజల్లో పాల్గొన్నా వేలాది మంది భక్తులకు అన్నదాన కార్యక్రమం నిర్వహించిన జై శ్రీరామ్ రెడ్డి.స్వాములు పెద్ద సంఖ్యలో పాల్గొని అయ్యప్ప స్వామి భక్తి గీతాలు ఆలపించారు.గురు స్వాములు భాస్కర్, శివ సాయి సమక్షంలో అయ్యప్ప సేవా సమితి ఆధ్వర్యంలో స్వామి వారి భక్తి గీతాలతో స్వామి వారి మహా పడి పూజ జరిగింది. ఈ సందర్భంగా మాజీ పట్వారి జై శ్రీ రామ్ రెడ్డి మాట్లాడుతూ...అయ్యప్ప స్వామిని భక్తి శ్రద్ధలతో పూజించాలి, క్రమశిక్షణతో కూడిన జీవనం, స్వచ్ఛత, నిత్య పూజలు, దీక్ష నియమాలు పాటించడం అవసరం, ముఖ్యంగా మండల కాలంలో, బుధవారం వంటి రోజులలో ప్రత్యేక పూజలు చేసి, స్వామివారిని ధ్యానం చేయాలి, తద్వారా అంతర్గత శాంతి, దైవ అనుగ్రహం లభిస్తాయి అన్నారు. గత పదిహేడు సంవత్స రాలనుండి ఇబ్రహీంపట్నం శ్రీ లక్ష్మి నరసింహా స్వామి అనుగ్ర హంతో అయ్యప్ప స్వామిల మహా పరిపూజ నిర్వహిస్తున్నాని, భక్తిశ్రద్ధలతో స్వామివారిని పూజిస్తే అనుకున్నకోరికలు నెరవేరుతాయాని, ముఖ్యంగా ఇబ్రహీంపట్నం మున్సిపాలిటీ మరియు చుట్టుపక్కల గ్రామాల నుండి వచ్చి అయ్యప్ప స్వామి పూజలో పాల్గొన్నా భక్తులకు స్వామి వారి ఆశీస్సులు ఉండా లని జై శ్రీరామ్ రెడ్డి కోరారు. ఈ కార్యక్రమంలో ఇబ్రహీం పట్నం శ్రీ లక్ష్మి నరసింహా స్వామి భక్తి బృందం,మరియు శివ సాయి,తంబళ్లపల్లి కృష్ణ, ఇబ్రహీంపట్నం ప్రజాసేవకుడు రవీందర్ రెడ్డి,నరసింహా రెడ్డి, వెంకటేష్,తిరుమలేష్ కర్ణాగూడ సర్పంచ్ తిరుమల్ రెడ్డి గాజుల గోపాల్, కుమార్ అప్ప, మల్లేష్ యాదవ్, నరసింహా రెడ్డి, శ్రీనివాస్ రెడ్డి తదితరులు పాల్గొన్నారు.

వడ్డెర ప్రజాప్రతినిధులకు ఘన సన్మానం

దేవరకొండ డిసెంబర్ 27 తెలంగాణ గీతం

తెలంగాణలో వడ్డెర కులానికి చెందిన ప్రజాప్రతినిధులకు హైదరాబాద్ బాగ్లింగంపల్లి సుందరయ్య విజ్ఞాన కేంద్రంలో ఘన సన్మాన కార్యక్రమం నిర్వహించారు. తెలంగాణ రాష్ట్ర అధ్యక్షులు శివరాత్రి అయ్యిల్ మల్లు మల్లు గారి ఆధ్వర్యంలో జరిగిన ఈ కార్యక్రమంలో 96 మంది సర్పంచులు, 46 మంది ఉపసర్పంచులు, 68 మంది వార్డు సభ్యులను సత్కరించారు. ఈ కార్యక్రమానికి రాష్ట్రంలోని 33 జిల్లాల నుంచి వడ్డెర కుల ప్రజాప్రతినిధులు హాజరయ్యారు. దేవరకొండ నియోజకవర్గం నుంచి డిండి, చందంపేట, నేరడబొమ్మ, కొండమల్లేపల్లి, పీఏ పల్లి, చింతపల్లి మండలాల నుంచి 34 మంది ప్రతినిధులు పాల్గొన్నారు. ఈ విషయాన్ని దేవరకొండ వడ్డెర సంఘం నియోజకవర్గ అధ్యక్షులు ఇరగ దిండ్ల కృష్ణ తెలిపారు

హక్కుల సాధన కోసం కదం తొక్కిన జర్నలిస్టులు

జీవో 252ను వ్యతిరేకిస్తూ రంగారెడ్డి జిల్లా కలెక్టర్ రేట్ ముందు

సమస్యలపై జిల్లా కలెక్టర్ కార్యాలయంలో వినతిపత్రం అందజేత

ఇబ్రహీంపట్నం,27డిసెంబర్ (తెలంగాణ గీతం) ప్రజలకు, ప్రభుత్వానికి మధ్య వారధిగా నిలిచే జర్నలిస్టుల హక్కులకు భంగం కలిగించే జీఓ నెం.252ను తక్షణమే సవరించాలని టీయూడబ్ల్యూజే ఇబ్రహీంపట్నం నియోజకవర్గ అధ్యక్షుడు సూరమోని సత్యనారాయణ డిమాండ్ చేశారు.తెలంగాణ జర్నలిస్టు ఫోరం, టీయూడబ్ల్యూజే (టియూడబ్యూహెచ్ - 143) రాష్ట్ర కమిటీ పిలుపు మేరకు శనివారం ఇబ్రహీంపట్నం నియోజకవర్గ జర్నలిస్టలతో కలిసి ఇబ్రహీంపట్నం అంబేద్కర్ చౌరస్తాలో అంబేద్కర్ విగ్రహనికి పూల మాల వేసి బైక్ ర్యాలీతో రంగారెడ్డి జిల్లా కలెక్టరేట్ కార్యాలయం ముందు ఆందోళన చేపట్టారు.ఈ సందర్భంగా సత్యనారాయణ మాట్లాడుతూ,అక్రిడిటెషన్ కార్డులకోత విధించే జీవోలను, రాష్ట్ర ప్రభుత్వం వెంటనే సవరించాలని డిమాండ్ చేశారు. ప్రభుత్వం జర్నలిస్టుల హక్కులు, ఆత్మగౌరవాన్ని దెబ్బ తీస్తూ 252 జీవో తీసుకురావడం శోచనీయమన్నారు. లోప భూయిష్టమైన ఈ జీవో వల్ల రంగారెడ్డి జిల్లా పరిధిలోని నియోజకవర్గ కేంద్రాల్లో, లక్ష జనాభా దాటిన పట్టణాల్లో అక్రిడేషన్ కార్డులకు కోత పడుతుందన్నారు. ప్రభుత్వం ఏర్పడి రెండేళ్లు గడుస్తున్నా, ఇప్పటికీ సంక్షేమ పథకాలు అమలు జరగడం లేదన్నారు. కొత్త జీవో వల్ల రంగారెడ్డి జిల్లాలో అనేకమంది జర్నలిస్టులు అక్రిడిటేషన్లు కోల్పోవాల్సి వస్తుందని ఆందోళన వ్యక్తం చేశారు. డెస్క్ జర్నలిస్టులకు అక్రిడిటెషన్ కార్డులు నిలిచిపోయే ప్రమాదం ఉందన్నారు. గత ప్రభుత్వంలో అమలులో ఉన్న విధానాన్ని కొనసాగించాలని,జీవో 252 జర్నలిస్టుల జీవితాలకు గొడ్డలి పెట్టులాంటిదనీ,దీని వెంటనే సవరించాలని డిమాండ్ చేశారు. పాత జీవో 239 యధావిధిగా కొనసాగించాలని డిమాండ్ చేశారు. జర్నలిస్టులకు అందించాల్సిన ఆర్టీసీ బస్ పాస్ కు సంబంధించిన స్పష్టమైన గైడ్ లైన్స్ ను ప్రభుత్వం తక్షణమే విడుదల చేయాలని కోరారు.ధర్నా అనంతరం జర్నలిస్టు సమస్యలపై కలెక్టర్ రేట్ కార్యాలయంలో వినతిపత్రం అందజేశారు.ఈ కార్యక్రమంలో ఈ కార్యక్రమంలో జిల్లా నాయకులు హరికృష్ణ రెడ్డి, చెరుకూరి రాజు, చెరుకూరి మహేందర్, నియోజవర్గ నాయకులు, సీనియర్ జర్నలిస్టులు చీమల రామకృష్ణ యాదవ్, సూరమోని బాబు, రాపర్తి సంతోష్, నల్లోల్ల రవీందర్ రాఘవేందర్, హనుమంతు సుదర్శన్,మొగిలి శ్రీనివాస్ నరేందర్ రెడ్డి, పసునూరి వెంకటేష్, చెరుకూరి మల్లేష్, సురేష్, దశరథ, చెనమోని గోపాల్, భూచక్రం గౌడ్, మహేష్ చారి, బుగ్గ రాములు, రామ్ చందర్, నరేందర్, యాదగిరి, నల్లోల్ల కిషన్, తదితరులు పాల్గొన్నారు.

జనవరి 7 నుంచి హైదరాబాద్లో రాజీవ్ గాంధీ అండర్19 టీ20 క్రికెట్ టోర్నీ

హైదరాబాద్ : క్రికెట్ ఫెడరేషన్ ఆఫ్ హైదరాబాద్ ఆధ్వర్యంలో భారత క్రికెట్ నియంత్రణ మండలి (బీసీసీఐ) అనుమతితో 19వ ఆల్ ఇండియా రాజీవ్ గాంధీ అండర్?19 టీ?20 క్రికెట్ ఛాంపియన్షిప్ ను జనవరి 7 నుంచి 10 వరకు హైదరాబాద్లో నిర్వహించనున్నారు. ఈ విషయాన్ని టోర్నీ చీఫ్ ప్యాట్రన్, మాజీ ఎంపీ వి. హనుమంతరావు మీడియాకు తెలిపారు. ఫతే మైదాన్ క్లబ్ లో ఏర్పాటు చేసిన సమావేశంలో మాజీ ఎంపీ శ్రీ వి. హనుమంతరావు మాట్లాడుతూ దేశవ్యాప్తంగా వివిధ రాష్ట్రాలతో పాటు విదేశీ జట్లు కూడా ఈ పోటీల్లో పాల్గొననున్నాయి. పోటీలు ఎల్బీ స్టేడియం, విజయానంద్ గ్రౌండ్, అంబర్పేట్ వాటర్ వర్క్స్ గ్రౌండ్స్ లలో నిర్వహించనున్నట్లు వెల్లడించారు. యువ క్రికెటర్ల ప్రతిభను వెలికితీసే లక్ష్యంతో ఈ టోర్నీని ప్రతిష్ఠాత్మకంగా నిర్వహించనున్నట్లు నిర్వాహకులు తెలిపారు.

అన్నిదానాల్లో కెల్ల అన్నదానం మిన్న

దాతల సహకారంతో 1710 రోజులుగా పేదలకు అన్నదాన కార్యక్రమం

మై వేములవాడ చారిటబుల్ ట్రస్ట్

అన్నపూర్ణే! సదాపూర్ణే! శంకర ప్రాణ వల్లభే! జ్ఞానవైరాగ్య సిద్ధ్యర్థం భిక్షాం దేహీ చ పార్వతి

వేములవాడ : ట్రస్టు ఆధ్వర్యంలో దాతల సహకారంతో 1710 రోజులుగా నిర్వహిస్తున్న అన్నదాన కార్యక్రమంలో భాగంగా శనివారం రోజున దాతలు అందించిన సహకారంతో లక్ష్మీ గణపతి కాంప్లెక్స్ భీమేశ్వర రాజన్న ఆలయాలవద్ద పేదలకు,అన్నార్తులకు అన్నదాన కార్యక్రమం నిర్వహించడం జరిగిందని నేటి అన్నదాతలుగా చోటీ లక్ష్మణమూర్తి శర్మ శ్రీదేవి దంపతులు,చోటి సాంబశివ శర్మ వైష్ణవి దంపతులు,కూతురు పుట్టినరోజు సందర్భంగా అమెరికా వాస్తవ్యులు నరహరి ప్రమోద్ నాగహరీష దంపతులు శాశ్వత దాతలుగా డాక్టర్ జువ్వాడి వెంక టేశ్వరరావు స్నేహలత దంపతులు ప్రతాప స్వప్న సంపత్ దంపతులు నగుబోతు రవీందర్ జ్యోతి దంపతులు గణాచారి మఠం శైలజ సాంబశివు దంపతులు,దేవరాజు ఉమ బాలచందర్ రాజు దంపతులు రామడుగు శ్రీలత,కొడుకులు కోడళ్లు ప్రజ్ఞ శరత్చంద్ర దంపతులు,శిరీష సాయిచంద్ర దంపతులు,శర్వాణి రవిచంద్ర దంపతులు హైదరాబాద్ వాస్తవ్యులు చిన్నారులు శ్రీహర్ష సాయికృష్ణ ఉన్నారని మీయొక్క పుట్టినరోజు,పెళ్ళిరోజు మరియు ఇతరత్ర కార్యక్రమాలకు పేదలకు అన్నార్తులకు ఒక్కపూటైనా భోజనం అందించడానికి సహకారం అందించే దాతలు ట్రస్టు సభ్యులను గాని 92469 39388 నంబరుకు సంప్రదించాలని, ట్రస్టు నిర్వాహకులు మధు మహేష్ కోరారు.ఈ కార్యక్రమంలో ట్రస్టు సభ్యులు ప్రతాప నటరాజు,పొలాస రాజేందర్,గొంద ప్రసాద్,సగ్గ రాహుల్ తదితరులు పాల్గొన్నారు.

పాలమూరు రంగారెడ్డి ఎత్తిపోతల పథకాన్ని కాంగ్రెస్ నేతలు అడ్డుకుంటున్నారు

వికారాబాద్ : పాలమూరు, రంగారెడ్డి ఎత్తిపోతల పథకంపై కాంగ్రెస్ ప్రభుత్వ నిర్లక్ష్యంపై బీఆర్ఎస్ నేతలు పార్టీ జిల్లా కార్యాలయంలో మీడియా సమావేశం నిర్వహించారు. మాజీ మంత్రి సబితా ఇంద్రారెడ్డి వికారాబాద్ సాకేత్ నగర్ లో ఒక జిమ్ పార్క్ ను పరిశీలించి మాజీ వికారాబాద్ మునిసిపల్ కమిషనర్ తో మాట్లాడారు. తరువాత ప్రభుత్వ పాత ఆసుపత్రిలో రోగులతో ఆసుపత్రి లో ట్రీట్మెంట్ అడిగి తెలుసుకున్నారు. పట్టణంలోని కొత్తగా నిర్మిస్తున్న బ్రిడ్జి పనులను పరిశీలిం,ఆరు. మాజీమంత్రి సబితా ఇంద్రారెడ్డి అధ్యక్షతన జరిగిన సమావేశంలో మాజీ ఎమ్మెల్యేలు కొప్పుల మహేష్ రెడ్డి వికారాబాద్ మరియు రంగారెడ్డి జిల్లాల అధ్యక్షులు మెతుకు ఆనంద్ మంచి రెడ్డి కిషన్ రెడ్డి నరేందర్ రెడ్డి ,మరియు సీనియర్ నాయకులు పాల్గొన్నారు. మాజీ మంత్రి సబితా ఇంద్రారెడ్డి మాట్లాడుతూ ప్రాజెక్టును కాంగ్రెస్ నాయకులే అడ్డుకుంటున్నారు . 90 శాతం బిఆర్ఎస్ హయం లో పూర్తయిన ప్రాజెక్టును మిగతా పది శాతం పూర్తి చేసి వ్యవసాయ రైతులకు నీళ్లను అందించాలని తట్టెడు మట్టి తీయకుండా ప్రాజెక్టు పనుల పై దృష్టి సారించకుండా పిచ్చి పిచ్చి మాటలతో ప్రజలను తప్పుదోవ పట్టిస్తున్నారు ఇప్పటికైనా కాంగ్రెస్ ప్రభుత్వం సోయి తెచ్చుకొని త్వరలోనే పాలమూరు రంగారెడ్డి ఎత్తిపోతల ప్రాజెక్టు నూ పూర్తి చేసేవిదంగా పనులు ప్రారంభించలని కోరారు లేకపోతే గ్రామస్థాయి మరియు మండల స్థాయిలో కాంగ్రెస్ ప్రభుత్వం చేస్తున్న అరాచకాలనూ మొండి వైకిరిని ప్రజల్లో తీసుకెళ్లి చైతన్యం కలిపిస్తాం అని తెలియజేసారు